中國郵政局特准掛號認爲新聞紙類　明治四十一年四月二十一日第三種郵便認可　(一)

申報

SHUN PAO.

中華民國五年
西曆一千九百十六年
十一月一號　星期三
舊曆丙辰十月初六日
今天五張售大洋三分
第一萬五千七百零六號
本館開設上海望平街D字二六三十號電話九五

本館定報價目
中國境內　全年逐日寄大洋十二元　半年六元　日本全年十二元　半年六元　歐美各國全年二十五元二角　半年十二元六角　報資先惠　郵票不收

本館告白刊例
評前二行起碼第一日每行一元二角第二日起每行七角五分 價例同 後幅長行三行起碼第一日每行四角半第二日至第七日每行三角第八日起每行 七角五分短行五角十字起碼二十字逐加第一日每字一厘第八日每字六厘以後

本館啓事

本館在望平街三馬路口自建五層樓新屋添置世界最新式印字機器力圖進步惟新屋開工伊始落成尚需時日現營業部暫遷望平街北段朝東門面D字二百六十三至二百六十四號特此聲明

王睦生 李平書 啟事

新曆十一月五日即舊曆十月初十日下午二時睦生次子容善與平書之女明卿結婚假座康腦脫路徐園行結婚禮凡我親友恕不分送請帖屆時恭請光臨 睦生現住派克路益壽里一七五三號 平書現住法租界貝勒路一號 謹此奉告

遺失滙票

茲有青島聚豐厚出豐泰成照付協成春收第一百四十二號滙票一張計規元五千兩正於輪船由青來申被其遺落今特向前途掛失外合登報端如有拾此票者作爲廢紙特此聲明 F2608

江灣幼科專家徐杞之敬送保赤靈丹

本醫士承祖父業到滬行道有三十餘年早已馳名因念小兒凡起驚風藥爲難故特精製靈效丸散隨診分送以一藥而愈今夏因房屋翻造歷久遷移現已工竣開市每日仍寓任老閘橋北

上洋康頌德堂藥號

本堂向設上洋美界老閘橋北福建路中坐西朝東石庫門內經數十年發兌各省道地正藥遵古法飲片虔修膏丹丸散四時香料痧藥各種花露藥酒萬應寶靈杜煎虎鹿龜驢諸品仙膠揀選大山高麗東西洋參毛角鹿茸暹邏官燕貨眞價廉遐邇馳名今夏因房屋翻造現已工竣謹擇于陰歷十月初十日重整開幕倘蒙仕商各界賜顧請認明本堂紅磚庫門內太乙眞人爲記庶不致誤 康頌德藥舖特此佈聞 號房啓

湖州旅滬公學十周紀念運動會展至陽曆十一月十二日陰曆十月十七日星期舉行仍用舊發入場劵謹此布告

丁2677

民國路方浜橋華安坊 新建洋式市房召租

茲有新建高大洋式朝南雙開間前後廂石庫門號房數宅(上下均有洋式壁火爐)洋式市房二大樓拾餘幢均有亭子樓泗門汀平屋頂及自來水等一應俱全更有雙開間大玻璃窗市房閒無論開設各種行號均甚適宜且構造精良空氣光線極合衛生再者馬路廣闊市面繁盛英法電車直達南北交通便利不拘公館住家開設店舖無不適宜工程已竣 來取如欲意者請至本處帳房接洽領看可也 華信行經理華記公司帳房謹啓

追悼上海殉難商團會員

張沛如俞志偉榮九松劉舜卿底奇峯沈福森等定於陰歷十月初八日下午二時假南市十六舖前新舞台追悼諸公代收 奧錫綸李厚垣陸文麓顧履桂蘇本炎郁懷智吳馨陶秉鈞沈燧朱曾 通告外有遺漏特此登報佈聞屆時務祈各界早臨是幸

管復初鳴謝

啓者夏歷九月二十四日爲家嚴六旬晉六家慈六旬正誕雙壽復初奉嚴命慈命不敢煩擾諸親友號跡較密者雖欲隱瞞而不得既蒙厚儀之頒賜復勞玉趾之親臨拜嘉之餘局勝慚感本應洗爵用答隆施因念救濟婦孺會經費不甚充足即承茲命將筵資洋二百元移助經費雖太倉一粟爲數甚微而區區之忱實欲爲諸親友增無量福也即希鑒原爲幸

上海總商會爲商團華隊添招隊員廣告

爲一氣編列華隊已十有一年於茲矣華隊在工部局有華商隊官在租界得領回槍械與各國享平等權利平時操練射擊各隊員皆能悉心研究是以歷年成績爲中西所稱許地方尤爲出力可知列入隊員不但於個人體育神益良多而於地方治安關係匪細本會有提倡之責本年十一月一號起訖三十號止一月內爲商團華隊添招隊員之期凡我商人當年力富強之日正志趣奮發之時請東向本會內華隊事務所或靜安寺一百廿六號華隊公會取閱章程報名入隊以厚華隊之力而增華商之譽有志諸君盍歸乎來特此廣告伏希 公鑒

上海萬國商團華隊於光緒乙巳年組織不有黃氏焉一深爲缺憾清光緒乙巳年通商各國商團之設而維持秩序不辭勞苦華商體操會之所以萬國商團聯合於萬國商團者是始發起之不已我華商會於是始發起之

遺失股票

鄙人前購商務印書館三千二百九十八號股票一張計五股共洋五百元股份自五千一百廿八號起至五千一百三十二號止地方遺失已向上海商務印書館掛失註銷除登太原晉陽公報聲明作廢外特再登報聲明各界切勿受愚是荷

遺失滙票

今遺失烟台同和泰立八十號滙票一只該申莊照付規元三千一百三十五兩正又山東銀行立五十二號滙票一只該申號照付規元五千二百二十五兩正已向該二家聲明掛失如有別人拾得作爲廢紙望各莊號切勿收用此佈 烟台恒昇棧啓 劉叔怡白

掘港大豫鹽墾公司集股創立會廣告

敬啓者本公司自春間集股以來收買草地原產亦已陸續交接現擬地畝全部範圍工程分年估計均已製具圖說準備報告今統核地畝如何再議擴充股款及各項規定事宜亟應召集股東洽議茲查發起人應速召集創立會之規定現核第一期股銀招收已滿照章應即開會謹定於陰曆十一月初六日午後一時就滬法大馬路外灘通海實業公司舉行屆期務希各股東諸君早臨並帶股據驗給入場證券如因事委託代表應請交給委託證書除另函分佈外謹此通告 發起人張謇等謹啓

德爲理律師代表黃楚九汪氏經啟事

啓者民國五年陰曆十月初一日即西曆一千九百十六年十一月念七號黃楚九將所有新世界股東及主任之一切權利均歸併與經汪氏接受爲業自即日起黃楚九與新世界完全脫離關係此佈 新業公司新世界股東

新昌輪船准於陰曆初六日即禮拜三開往牛莊天津

本輪帳房唐啓 乙A7906

北京中國銀行廣告

本行定於十月二十六日兌現所有京外本京各中外銀行錢莊鑪房均一律收用外省各分行號亦均照常收用特此通告 京外如直隸山東山西河南奉天江蘇安徽浙江湖北等 北京中國銀行經理伍錫河副經理唐克敬啓

各輪船旅客特別注意

啓者本會創辦已逾四載專爲救濟被拐婦孺而設承各界慈善大家事全屬義務性質至所僱偵探均由本會發給憑証並將該探相片粘貼在各輪船上啓詐旅客情事已經本會調查員在留美輪船查獲綁匪該輪賬房施君証明潘阿三迭次在輪敲詐旅客似此情形不但妨礙就地官廳從嚴懲辦以儆效尤而安行旅特此通告 上海泗涇路中國救濟婦孺總會啓 TA2462

假冒本會偵探敲詐情事必須索驗憑証相片如有不符一面扭送一面報告本會

洋房召租

今有白克路念一號小洋房一所計房間四意者請向大馬路小菜場對面民康里內新閘浴間灶間傭人間一應俱全如欲 7809

中國救濟婦孺總會爲本會董事胡芝青紀望溪兩先生開追悼大會通告

啓者本會董事胡芝青紀望溪二先生同人等以其熱心公益不幸於本月初九日午後三時爲胡紀兩君在江灣開追悼大會以誌哀思凡與胡紀兩君有交誼者務祈屆期光臨公同致祭如有送贈輓聯誄詞等件請先期送交本會事務所代收可也 中國救濟婦孺總會同人公啓 2660

愛讀上海黑幕者鑒

時事新報懸賞上海黑幕投稿極多自雙十節起連日披露將上海社會新形盡相如禹鼎鑄奸無微不露大之有關人心世道小之資茶餘酒後之談叢近日各處購報諸公均欲自十號起補購奈本報存積無多無以應命至爲抱歉現訂一特別辦法定於陽曆十一月半將以前黑幕彙印一紙以與十六號以後之報相銜接凡購閱本報即附送一份以便愛閱諸君得窺全豹至十一月半以後仍按日照登不再補送 乙A7909

商辦山東嶧縣中興煤礦公司董事會廣告

本公司定於十一月初二日在山東嶧縣棗莊本礦開股東常會報告去年營業情形並添招股本擴充計畫及選舉監察人董事經理凡股東務祈於開會前五日各持股票到礦驗取入場劵如有事不克到會並希委託代表攜帶委託書及股票到礦以便給會爲盼

北洋大學校招考補習班

分所在上海青年會照十一月十四日報名十五十六兩日試驗須有大學預科二年以上之資格並繳報名費二元錄取者入校補習半年第一學期得考入工科第二部詳細章程可向天津本校函索

別克登西飯店

設在靜安寺路一百零二號雅有念一年早爲紳商學界所稱讚際此夏本店特盛陳晚餐于極美麗花園之中電燈輝煌如同白日習地極安靜無蚊蟲之擾誠惠客之佳座也餐間可預定新先示知午餐每位洋一元二角半晚餐每位洋一元五角出房間每天自四元至六元每間有浴室冷熱水俱全包月者格外克己如蒙惠顧無任歡迎 電話西一千二百七十一號 此啓

牲記股票公司廣告

現銀收買各省鐵路股票各銀行及各大公司股份並內國各種公債等票請至英大馬路寶成裕記銀樓隔壁寶德里內交易可也

中國股票公司儲蓄處廣告

本公司推廣營業活動金融起見集合鉅資買賣內國公債鐵路股票證券收條新華儲蓄票印花稅票中國交通兩銀行鈔票各大銀行廠礦股票或做押款兼做各種營業借款附設儲蓄處經理定期活期往來存款長年四厘計息存三個月六個月七厘一年期八厘如蒙賜顧請至上海三馬路石路口由江里八十六號本公司接洽電話二九三六號外埠函件當天答復

中國紅十字會安徽義振會募款急賑

皖北瀕淮一帶大水爲患致上下十七縣圩堤盡溢田舍無存浩浩沈災爲從來所罕見本會迭准張督軍倪省長暨各災區地方官紳先後函電報災業經派員會同就近西教士分道調查備放急振乃昨據報稱公司洋人歐陽格君函稱近自六安至正陽關經過災區大部村落爲水淹沒人民無食呼號徹耳甚有因無食可充將其所生七八齡男孩拋棄河中者即飢民因饑餓之屍骸藥品亦均無人過問其災狀之慘誠不忍言且據本會調查所得最近災狀亦正相同惟對一任犬豕爭食血肉狼藉慘不忍睹滿紙淚痕此不足以救樂者自樂而苦者愈形其苦洪明道君親歷災區切實查勘趕放冬振並備散給籽種總期功歸實際仁人君子善女淑媛大發慈悲宏施救濟或慨解仁囊或勸募同志俾使多得一金即可多活一命皖省收穫尚豐而大水所經未必全境遭淹往往同在一邑南北東西光景迥異然萬不能損彼有餘補此不足日之一數百萬衆非巨金難爲救此窮黎將何存活本會現舉李伯行君呂畢命君偕同西教士一人巨萬哀鴻庶其有家則功德自無涯量矣衆善除慶謹代皖省災黎九頓以腕如蒙 上海二馬路中國紅十字會安徽義振會幹事部長沈敦和 李經方 全啓

中國紅十字會兼收江賑

江蘇江浦阜寧等縣皆濱淮河今歲入夏後霪雨併作水勢奔漲以致上下數百里盡成澤國而該縣等地處下流受害尤烈沿村廬舍禾黍悉浸入洪濤駭浪之中巨萬哀鴻流離失所慘酷情形不忍目睹本會現以皖北被水各縣多至十有餘縣其災情尤爲奇重業與安徽義振會合併辦理查放急振而蘇屬沈災亦不得不兼籌並顧故已派員往查以便協振如蒙諸慈善家慨賜捐助請指明江振送交本會總辦事處照章收據并登報徵信本會謹代災黎九頓以謝 上海二馬路望平街中國紅十字會總辦事處沈敦和啓 乙A7897

精校大字 漢魏叢書半價預約劵廣告

此書敝局發行以來歷年所深蒙各界贊美至印刷紙張之精良字體校對之精確不言而知自辛亥年半價預約後不及一月而劵已滿額嗣以路途阻隔未能周知求預約者深抱歉仄茲因敝局擴充營業復以各界來函商囑再行半價預約每部三十二巨冊定價實洋八元半價預約每部實收洋四元正如蒙爲之許藉酬惠顧諸君之盛意即日起特再半價預約期以丁巳年陰歷二月終截止全書亦於此時告成不可卻勉早定購遲恐不及函索樣本須附郵票一分寄費加一特此通告 總發行所上海(九江路六號)育文書局 分發行所南昌(府學前)慎記書局 同業經售處外埠各大書坊(新列圖書目錄函索即寄花色豐富價目克己) 聯號經售處揚州同裕蛋廠 高郵同康蛋廠 台兒莊同發蛋廠 徐州同昌蛋廠 濟寧同福蛋廠 ZA2298

天笑主任 小說大觀

本雜誌爲天笑主任出版以來風行海內無待贅述茲凡從前所售罄者均已再版重出其中插圖尤爲精美第三四五集皆有梅蘭芳之麗影故一時購者更多誠以本雜誌文藝圖畫色色精絕購者得此既讀著名之小說又對絕世之芳容外埠諸君未覩梅伶者得此亦不啻覿面矣季出一集價洋一元全年四集三元六角 上海文明書局發行 各省中華書局代售

商務印書館發售

吾國學界近年提倡體育至力將以救文弱之積習作剛勁之風氣是會之設各省學界咸有運動會之設亦平膠帷器械之用乃覺其精良斯運動之宜求其品便本館爲便利學界起見特由美國運到各種運動品近由美國運到各種運動品並係各名廠所製造足備運動家之採擇茲將其名目詳列於下

▲網球類 各種網球 各種球拍 各種球拍用之夾 球拍柄橡皮套 各種網球界線帶 各種界釘 各種球拍用保存油 各種球拍用布袋 各種網球網之柱 各種網球用器 分界用中帶

▲棒球類 各種棒球 手套 各種護面 護胸 記數器 其位墩 以上諸件並均有多種 護腿 木棍 隊用 每件 係棒球

▲室內棒球類 各種室內用棒球 室內棒球用木棍

▲籃球類 各種籃球 各種籃球用網門

▲隊球類 各種隊球 隊球網

▲雜件 各種鐵餅 各種高等足球 健胸器 各種鋼絲 各種擲球 握力器 各種體操繩 各種體操 拳球用架 遊戲鞋

以上各件均爲新由美國最精運動器用承辦賽賽價格極低廉

世界著名之大畫家 吳友如畫寶

價廉物美 購從速 勿錯過

吳友如先生前清同光間海內之著名大畫家也先生深通六法中西俱備所繪人物仕女鳥獸蟲魚及山海名勝花卉前人所未有其寫眞新法獨創一格家貧爲現今毛筆畫之鼻祖當先生及身時其畫已爲識者所寶且名聞當道是編十二集爲先生自經選存一生最得意之畫本秘匣以藏平素不輕易示人自先生歸道山後其遺墨更爲世所珍秘幾在清季曾以重資求得其家藏眞稿先生之畫遠追古人近百年內畫家無與爲匹既可爲收藏珍品復足爲繪事家之藍本而於學校習畫尤爲適用是以兩次出版轉瞬即罄近因詢購紛紛特再加工精印仍售預約以公同好全書十二集分古今人物 古今百美 上海百艷 中外百獸 中外百鳥 海國叢談 山海志奇 古今談叢 風俗志圖說 名勝圖 花卉等共訂二十四冊 今又搜得散佚在外之眞稿如人物仕女等數十幅另訂一冊名曰畫寶補遺又前清內府所藏之將臣圖一冊名曰滿清將臣圖一併增入以期完美共裝二十六冊 定價大洋十六元預約廉價收洋八元 景匣郵費另加至十一月二十日出版取書此啓 景匣每只八角 郵費每部加一 外洋酌加 本書備有樣本函索即奉

上海總發行中華圖書館 文瑞樓 文明書局 國華書局 掃葉山房 北京 漢口 長沙 廣東 廣益書局 蘇州振新書社 杭州德記書莊 北京鴻文書局 漢口六藝書局 A乙7933

希世之寶 特別廉價

正續三希堂帖

三希堂法帖爲前清乾隆帝親自序刊之珍品內府蒐拓原祇正刻三十二冊繼刻四冊久爲定本非可任意加入本館悉照原拓精印不爽毫釐並照原訂冊數裝訂不稍更動以存眞相與他家所印者不同業已付印數次早存各界稱許茲因各處紛紛函購本館特徇惠顧者之請再行發售預約以廣流傳全書訂期陰歷十一月二十日出版茲將特色列下

◎本帖六大特色◎

一 此帖經清初諸名家鑒定眞蹟千餘年爲一編購者得此勝如購得數百種之異拓
二 從前坊本祇有正續本館更以重金覓得叢刻都
三 數十卷一併增入正續合成全璧以及顏柳歐褚蘇黃米蔡
四 此帖自從續諸名家法帖俱
五 正草行楷各體均無遺漏各種書法俱備
六 本館所印紙張精良字畫清晰 學校士子臨摹無不相宜

◎格外優待贈送水楠木景箱 ▲另備樣本函索即奉 ▲郵費 每部一元六角外埠另加

◎全書三十六冊 印刷 定價念元 預約廉價八元

發售處 總發行 中華圖書館
中國圖書公司 文瑞樓 會文堂 廣益書局 鴻文書局 掃葉山房 文明書局 朝記書莊 六藝書局 國華書局 校經山房

上海靜安寺路哈同路新屋廉價召租

靜安寺路哈同路口民厚北里新造市房住宅共三百餘幢不論單幢雙幢三幢路皆有亭子間及柏油石子露台南達小菜場西接電車……之堅固裝飾之居家最爲合宜優待租戶起見……華美爲滬西獨步於……租不取……外並送第一月租金本行經理處面議成交　哈同洋行啓

上海大東門內　裘天寶德記銀樓遷移小東門口擇於陰曆十月初十日開張謹啓

上海拋球場南首　老楊慶和福記銀樓擇於舊曆十月初七日五十年紀念廣告

本樓開設獨早創始於前清乾隆三十八年迄今一百四十餘載向在小東門內旋於同治六年遷移於法租界拋球場南首已五十年於茲矣貨真價實久荷社會稱許今在紀念日期工價無不克己凡蒙賜顧無任歡迎謹此登報諸注意焉　再者本樓分設在英大馬路五福弄東首南北兩家此外並無分出合併啓明請賜顧者幸注意焉

上海茶樓招盤

四馬路望平街角子桂香樓原址因該樓經手另有別事將生財全行招盤如有商家合意盤價格外相宜即請至本賬房面議可也

恕報不週

松江張寶泉先生於古歷九月廿九日辰時病故於三十日申時大殮所有年姻世戚恐未週知特此登報佈聞　松江謙受堂張賬房啓

恕訃不週

舊曆十月初九初十十一共三日爲盛宮保開弔之期茲本宅定於初九日題主初十日延接男賓十一日延接女賓除已徧計外恐未週知謹再聲明伏祈公鑒　靜安寺路一百十號盛宅帳房謹白

再本宅所寄北京及各省計聞均託各該處妥實友人經手代發近迭接各經手友人函稱自經改革以後官紳各界遷徙靡常間有無從探問住址者礙難照發計連日退回未發之計不下百數十通本宅不勝抱歉除俟另行設法探投補寄外所有難免遺漏各處伏乞格外鑒原爲幸　盛宅賬房又啓

金星人壽保險有限公司

挽回國家利權○舒活社會經濟○提倡國民儲蓄○彌補人事缺憾○　總理易次乾　協理張平夫　總董唐紹儀　副主席盧信　總公司上海四川路一百念七號　電話四二六一號

萬利豐股票公司專收

上海日輝織呢廠股份及各種鐵路股票證券內國公債銀行紗廠股份等均可現銀交易外埠函件當班答復　上海英大馬路新鳳祥銀樓隔壁

上海英美電車公司發息廣告

凡持有來人股票之戶請爲注意◎本公司爲廣告事啓者於西歷一千九百十六年六月底止每股發息四先令六辨士凡持有本公司來人股單者請至匯豐銀行交出第五段之息單並向該銀行索取聲明證據書一張填寫妥當後於西歷十一月一號起即由該銀行交發惟息單須交銀行兩日後驗明無訛方可照付其金磅市價須按息單送交銀行日之匯兌照算此佈

上洋舊校場新開豫泰成皮貨莊擇於舊曆十月初十日正式開張

本號開設上洋新北門內舊校場中市坐東朝西門面自在各口採辦細粗皮貨品質高佳選精良評碼格外從廉以副各界諸君惠顧之雅意如其貨價不合儘可包退還　乙7497

瑞和機器磚瓦公司緊要廣告

啓者本公司開設小沙渡十有餘年各鄉並無分廠今有無恥之徒在外混冒本公司所出紅瓦其標記均用商標爲記可保永遠不漏之機製紅瓦早經呈報新式樣下廠內存貨進多三四百萬張價極便宜每千計元三十兩

購買楊樹浦頭圖地產者注意

坐落楊樹浦怡和紗廠對面即頭圖第一百六十一號一百六十二號方單地產並無出賣情事不意近日傳聞有人在外將該地……等事特此登報聲明　悼仁堂啓

中國營業公司廣告

茲者本公司今有新式頭等洋房數宅均在租界之內北關地畝數十處可備起造花園住宅以及大小工廠學校等用如蒙賜顧請至英大馬路三十九號本公司面議可也　CA 615

浙江同鄉公鑒

武昌浙江會館向在省城東門外蓋有厝屋一所現經同鄉捐資修葺完善惟厝屋內寄放同鄉棺柩百有餘具長此寄存殊非久計似應設法安葬以妥幽魂厝屋內寄放之柩有主者定期本年冬至遷移安葬如其無力搬運由館酌量資助其無主之柩逾期不遷館中代爲安埋特白　武昌浙江會館謹啓　6824

黃克強逝世通告

啓者黃克強先生於十月三十一日午前四時逝世民國肇建失此柱石公誼私情曷勝感慟茲擇於十一月一日午後八時大殮另諏日開弔

世盟僚友戚族　謹此通告

友人代表　孫文　唐紹儀
戚族代表　廖星舫　黃迪卿

時評

◎敬告副總統　（冷）

依良心而論爲今日之中國人者其職分愈高則其艱難愈甚以權位無足貪戀而責任無可推諉也

夫副總統之在於其共和國視爲名譽職而無責任之可言然在中國之今日又不能如是雖無職權而其甘苦實不能不與政府中人同受是其地位時勢之不同而有當然之結果也

今日中國副總統之責任其最大者實爲調和之人此所謂應時勢之需要者也然欲爲調和之人第一當沉靜而不妄於動第二當公平而不偏於一第三當光明正大而不涉於私有是三者然後人能信從而調和之力爲有效矣

命令

十月三十日大總統令　何錫蕃給予三等嘉禾章杜學贊給予六等嘉禾章張宏慶徐廣鏞陳雲岫給予七等嘉禾章謝師宗給予八等嘉禾章此令

又令　黃祖安給予五等文虎章孟琪先給予七等嘉禾章朱同壽查貴濟均給予八等嘉禾章何振珩孫祖堯均給予九等嘉禾章此令

又令　方先驄給予六等嘉禾章梁富有柴之煥紀義田李德海寗福臣張榮科張殿魁崔致武徐冠榮馬如龍趙錫左兆奎曹福春均給予八等嘉禾章此令

又令　朱子揚關保升均給予七等文虎章此令

又令　王玉珍加陸軍少將銜此令

又令　陸軍總長段祺瑞呈請授王樹棠爲陸軍步兵中校授劉嘉春爲陸軍步兵上尉授陶榮權爲陸軍步兵中尉並加陸軍步兵上尉銜授王永平爲陸軍輜重兵中尉並加陸軍輜重兵上尉銜授張貴爲陸軍步兵中尉授馮興海楊振麟爲陸軍步兵少尉應照准此令

又令　陸軍總長段祺瑞呈准鑲紅旗滿洲都統定成咨請以奎煥補印務參領海暾補參領恩興補副參領順森補印務章京應照准此令

又令　陸軍總長段祺瑞呈准署察哈爾都統田中玉咨請以圖麟補協領應照准此令

又令　陸軍總長段祺瑞呈准署吉林省長郭宗熙咨請以常福英林補驍騎校應照准此令

專電

●北京電　法代使不承認法政府已有訓令因京報曾載法政府允和平辦理之說向外部交涉外部祇得請報館更正

●北京電　天津交涉有今日正式開議之說

●北京電　政府通電各省老西開案夏代長正與瑪代使和平解決務勸人民不可抵制法貨蓋以此等辦法適使政府爲難

●北京電　中法實業銀行兌現擠聞法代使又向外部聲言須負責任夏次長答以該行華人亦有股分以紙幣兌現乃法律以內之事政府不能過問云

●北京電　各省官民紛紛來電請拒老西開案

●北京電　今日衆院開會列案十四聞有質問三起兩關老西開案一爲郵電借欵事請段總理借夏代長並知許總長出席答復

●北京電　國會得黃興病故信特休會一日誌悼兩院聯電慰問家屬追悼日定下半旗

●北京電　元首更派朱諮議寶仁赴輝迎迓東海並任途中照料一面電徐務提前啓行

●北京電　段總理未請假惟聞近日常不到院

●北京電　內務案無法解決似專待東海來京總統已派朱寶仁往迎

●北京電　張倪又電反對省制加入憲法

●北京電　鄭家屯案昨林使至外部開第六次談判經三時久互論仍無結果

●北京電　昨日使又到外部催決鄭家屯案對於警權等不稍退讓談判仍無結果

●北京電　日本立儲議派專使元首屬意汪大燮昨已召汪來京

●北京電　法部通令京外審廳凡關具體案件動請大理院解釋於審判上無益於訴訟人反蒙武斷實所應禁後不得濫請

●北京電　議員以興亞借欵未廢約由凌鉞陳家鼎郭人漳等提出彈劾陳谷兩總長案連署七十人

●北京電　審計院派協審赴財部查核帳目其用途不明者計千餘萬

●北京電　裁撤各省首道已議決

●北京電　潘復齊耀琳聯電報告履勘運河已得要領現在寗召集會議

●北京電　浙江財政廳長莫君約一星期左右出京返浙

●北京電　中行昨日兌出一百十二萬元收入七十五萬四千元

●北京電　馮副總統所派來京接洽要事之陳調元趙翰綸等准明日回寗

譯電

●南京電　馮督軍當選爲副總統各界均懸旗慶祝

●北京電　昨晚自總統總理以下各國務員均去電賀馮當選

●北京電　法代理公使瑪台爾伯爵否認曾接巴黎訓令和平調停老西開爭端之說（三十一日）

●北京電　日使林權助男爵昨至外交部與代理外交總長夏詒霆談判鄭家屯案林使要求滿洲與內蒙之警權及全國陸軍學校聘用日本教員討論多時仍無效果（三十一日）以上德文電

●北京電　今日下午日使至外交部與夏代理總長討論鄭家屯案預料夏將切實申明中國所擬承認之要求及提出駁議此案談判迄無進步（三十日）路透電

東方通信社電（日本人組織）

●東京電　黃興氏逝去之報當地爲之一驚各新聞均登數段揭載氏之經歷人物等（三十一日）

●東京電　居留英屬坎拿大日本人中義勇兵參加歐洲戰爭者之家族當由坎拿大政府依賴橫濱英國領事交給扶助家族之欵並將出征者身體強健勇敢敵前奮鬬等旨附告（三十一日）

●東京電　代議士濱職事件控訴公判於昨日判決白川友一以下被告全部處以懲役予以執行猶豫之特典（三十一日）

●東京電　今日爲天長節日本天皇御容喜悅欣受百官拜賀因當日停止賜宴故拜賀者賜以酒肴金觀兵式因式場爲雨泥濘故亦中止（三十一日）

●漢口電　本日爲天長節祝日午前十時日本總領事館於御真影前行參拜式正式受外國人及中國人官民之祝賀午後五時招在留官民三百餘人開祝賀會中支派遣隊小學校等亦各舉行遙拜之式此日天氣暢晴（三十一日）

戰電（英人路透電）

●巴黎電　薩洛尼加法軍戰報云塞軍藉法炮隊之助在台里維洛北面惡戰得利戰事今仍劇烈進行塞拉河及法軍左翼砲戰甚烈德飛機一架墜落法軍陣線（三十日）

歡購親貴大員頭等細毛皮服者請速惠顧

啓者本主人不避遠涉親往京陝諸省覓辦大員珍貴特別細毛皮衣刻已到滬批發寄售任從揀選特別放盤格外九扣　三馬路石路口　泰昌提莊謹啓

上海拋球場　鄭祥泰皮貨莊廣告

本號向設蘇閶中市已近百年貨真價實久已馳名辛亥秋分設上海三馬路口荷蒙各界信任營業極形發達因房屋狹窄不敷所用去冬特遷至大馬路拋球場開張……自往各口灰鼠一項出貨極高……

小東門內馬生橋北堍　注意　協順祥皮貨莊重陽日起評碼格外從廉

本莊所辦灰鼠頑鼠珠皮以及張家口各貨剔選精良價值克己尤爲本莊特色諸各界君惠顧一閱便知斯言之不謬貨價不合任憑退換

浙省胡慶餘堂設立分號廣告

啓者本堂向設杭城大井巷歷有餘年自運各省道地藥材選製丸散膏丹杜煎虎鹿龜驢各種花露藥酒秘製痧藥……成擇於陰歷九月廿八日正式開幕……

京都天寶齋　嫩面玉容散

白帶丸

上海協大申號細毛皮衣總發行所擇於陰曆十月初十日大開張

三馬路石路　華豐綢緞顧繡衣莊　京都新到優等前清大員家藏各種細毛皮衣現已運申發售

贊揚周鳴岐大醫士

周君鳴岐六代世醫四明巨族也在申懸壺二十餘年於內外花柳科尤爲擅長……

介紹人　沈聯芳　朱葆三　顧馨一　楊信之　蘇筠尙　徐菊如　錢達三　聞蘭亭　張樂君　仝啟

立止白濁丸　一瓶全愈

坤界宜男寶　氤氳至寶丹　上洋二馬路八十六號　自强軒啓

倫敦電 海格將軍今晨報稱 英軍乘夜襲擊維斯俠特西面與波桑桀爾東面敵戰壕兩次而重損之且捕虜多人拉巴塞運河附近敵工兵隊爲英軍擲以炸彈頗多死傷 大雨仍未止 安克河南岸英軍陣線沉寂無戰事（三十日）

羅京電 公報云羅軍仍在桀爾山谷追擊敵軍俘敵三百十二人獲機關槍四架 敵軍在亞蘇爾北面泊里台爾附近及羅國境內六英里攻擊兩次均遭挫衂 特拉哥斯拉維爾境羅軍左翼稍前進 其他各處無甚變動（三十日）

亞姆斯特丹電 柏林來電謂 陸軍大臣郝漢邦將軍改任西境陣線之軍團長另以史丹將軍充陸軍大臣（三十日）

紐約電 國務部接電謂 郵船瑪里拉號（五二〇四噸）未受警告爲德潛艇發砲擊沉（三十日）

倫敦電 瑪里拉號共溺斃五十人 船長亦罹溺 遇救之四十人已登岸（三十一日）

＊公電＊

▲江蘇公民章佩乙等致黎總統段總理電

北京黎大總統段總理鈞鑒 江蘇馮督軍當滇黔起義之始以一身繫全國之安危操心慮患卒能再造共和奠定邦基厥功之偉無與比倫此次當選爲副總統足徵人心所歸如水赴壑惟馮公保障東南蘇民倚賴尤殷懇請鈞座援民國二年副總統領湖北都督例仍任命兼領江蘇督軍事以慰民望而資鎭攝大局幸甚蘇民幸甚江蘇公民章佩乙等一百十二人叩

＊要聞一＊

◉東報論美日在華關係

美國鋼鐵大王格利氏來亞後之談話及日美兩國報紙之紀述已屢爲譯載本報二十八日大阪朝日新聞復著社說題曰合理的日美關係 略云美國實業家格利氏論日美關係甚爲透澈洵近今快事也格氏立言曰 日美敵視則兩敗俱傷協力一致則不獨當事國（指日美）之利東洋俱食其賜云云此說含有眞理而爲吾人所常道者祗以美人時懷偏見不以之爲眞理語及東洋必稱日本野心美政府亦爲斯語所朦乃使日本不滿於美國之唱孟祿主義於新大陸而疑其本此主義以侵東亞也故日本對於美國政策之懷疑責在美國交相猜忌由是兩國固有之親善僅保其空名矣美國苟反顧在墨西哥所爲則其疑忌日本野心之謬必將啞然失笑故吾人聞格利氏之言覺其異於凡衆而不勝愉快也吾日本之所懸懸者不在美國孟祿主義範圍內之墨西哥而在日本生存所繫之東洋及中國問題然徵之往日美國態度似不願日本如是也夫美國之唱孟祿主義非懼歐洲諸國勢力侵入美洲而然耶吾人解此故不以之爲美人咎且能容認之而吾日本與美國處同一地位歐人之入中國將危及日本之存在故亦深望美國容認日本之在亞行動也然美國態度既不出此且欲自進爲東洋之覇者孟祿主義一變爲侵略主義抑又何歟不謂今日承認日本施用孟祿主義之說出之美人可謂一反其前此之謬想矣東洋孟祿主義云者非在中國築政治經濟之長城以圍繞之其力蓋較美國在美洲者爲徵吾人亦不希望孟祿主義如美國之於美洲僅望承認中國之運命與日本有不可離之關係而已此與優越權之種類相同而分量則異因中日關係與他國在中國者不同斯無害於此種關係者日本已可滿足易言之列强苟不藉中國政治以魘日本於願已足是故各國宜承認日本在華有政治特殊權至經濟的發展爲文明之要素亦開發中國之根本主義吾人嘗謂美國欲除日本而發展經濟於中國事屬不能蓋發展經濟須與和平及秩序爲伴而中國之和平及秩序繫於日本若美國或其他各國使日本負此責任即所以救中國而自保其發展經濟也不此之圖教唆中國妨害日本不智無以過此而其利益亦受損矣美國往日如此行動其失敗之跡歷歷可數是其證也幸格利等達識之士發此透澈議論將來成爲輿論則不特日美之福其貢獻於世界文明者良多吾人嘗以此精神處置時局不然機過旣逸將遺禍後日矣

◉老西開案交涉尙在籌議

老西開交涉情形 屢詳前報玆聞 大總統對於此案 極持愼重主義昨午復開 臨時會議籌畫進行方針 並將天津代表 邊潔卿及朱省長前後所陳各節 提出研究以便決定對待之策 更擬定主要辦法兩端 一爲爭持之件當以 公理爲根據 一爲交涉事項 當確守國際公法之範圍 不得稍有違越 以上各件業經 決定照行 下午在府召集 國務員及夏次長等開特別外交會密議良久 聞已決定於 日內將國會方面 直隸議員 谷芝瑞等 接見一次籌商對付方法 並擬請該 議員等迅速回津 對於 各種風潮設法消弭 一面速派 專員即日赴津 對於 商民及省議會作種種之報告 並施以 特別安慰之法 以免發生意外衝突 又聞 代理外交夏次長昨於 列席國務會議回部後 曾有 密電拍致駐法胡維德公使 內容以老西開中法交涉問題應仍 遵前電向法廷嚴重抗議 須達最後之目的 此爲 該交涉發生後第二次所發之電 因是日國務會議多數之意見 與上次所發之電頗有變更之處 故復 由部急電 該公使遵辦 並飭將 交涉情形隨時電部 又據外交界消息 昨晨（二十八）法代理公使馬德於九時許特至外部會晤夏次長 接談之際法使謂此次天津交涉 自應 公平辦理 以敦中法間素來之睦誼 遂卽磋商交涉地點 但夏氏因 尙須商諸府院故一時 未能確定 二十三日 直隸督軍曹錕亦致北京國務院參謀部陸軍部電 略云 錕身膺疆寄國土所關國權所繫 寸地豈忍讓人 事關大局情勢已迫 務懇 鈞院貴部竭力主持一面遴電 法政府嚴重交涉一面 一致力爭以保國權 以維國體大局幸甚軍民幸甚 同日又致 朱省長電 略云除已電院部一致力爭外卽希尊處 就近撫慰商民諭令同持鎭靜以守法理而便挽回尙賴竭力設法嚴重交涉 以期圓滿是所盼禱 同日 又致外交部電 略云商民呼號勢頗激烈恐釀風潮 國土所關國權所繫斷難隱忍遜讓 亟應懇請大部嚴重交涉以保國本 而安民心國家幸甚軍民幸甚云云其在 天津一方面則 省議會已將此次交涉經過各情形通電各省 請各督軍省長議會 等協電入告 以作 外交後盾 天津當局昨又致電法領事 聲言近日全境 人民屢開公民大會 聚集萬餘人奔 赴省長公署要求經省長 剴切勸導衆始憤恨而散嚴催法領趕速將拘押九名華警以禮貌送回原駐地點 稍平民氣而免發生意外 云云 又長沙商會四川商會等均 陸續有電到津 一致贊同 此外則 國權國土維持會會長卞月庭孫子文兩君因有 緊急要事已於昨早乘火車晉京商辦公民代表邊守靖劉俊卿等 四君日前回津報告進行之情形 畢於昨晚車 仍行晉京以資督催中央積極的進行 又 公民會代表（卽順直省議會全體議員）爲此交涉事每日 假省會財政股開會一次 以資討論對法之方針 惟 法領方面尙無若何消息耳

◉直代表晉謁黎段兩公紀

昨日（二十九）上午九時 直隸兩院議員及直隸省議會代表邊守靖等 公民大會代表 卞蔭昌孫鳳藻等 直隸同鄉會代表 王芝祥李榮嚴智怡等 同往陸軍部謁見段總理 段總理接見之後即由 溫世霖谷芝瑞等 相繼詢問 政府對於法人交涉之情形 段總理一一答復 又由卞蔭昌等報告津民對於此事激憤之情形嗣由各代表 再四開導 允於五日之內向政府交涉 必有解決之方法倘或五日以後不能有辦法則人民激怒已深 政府亦不可不注意 段總理 對於各代表之所陳亦非常動容允 以五日爲期向法使嚴重交涉 並託各代表 婉勸人民靜候政府解決云云 各代表謁見段總理之後又同赴總統府 謁見大總統 入府之後大總統 於居仁堂接見 溫世霖谷芝瑞胡源滙邊守靖卞蔭昌等相繼報告一切情形 請求大總統主持 於上飭令 外交當局與 法人嚴重交涉 大總統 對於各代表之陳述 異常關切 並謂民氣如此 政府 當然要負責任等語 各代表敬聆之下 均極滿意 及各代表 興辭出府時已將及二鐘矣 又據天津電話云今日午前 天津市民二萬餘人 因外交部特派員 王某赴津查究 老西開案情 遂羣叩交涉使署 陳說衷曲不料 王某不善慰解 因是 激成衆怒將交涉署搗毀 王某逸去云云是亦此案交涉中之一小小枝節也

◉北部森林與治水關係（續）

由樹木之爲利也大矣而以山地爲尤甚讀者疑吾言乎盍循此林至灤河之大道而一察之未抵樂昌（譯音）森林已盡 乃沿灤河（譯音）河身而行所見風景儵然大異 山皆荒枯蕭索無生氣河身乾涸砂石堆積空氣燥熱塵土蔽天 吾人出森林而至此無異出名園而入風塵滿面之荒路 山旁曾經 開墾今已荒廢以泥土已爲山水所冲去 也山谷間之可以耕種者 亦成 荒地 以陰雨時 大雨冲過 不能 容其耕種 也此乃 無樹木以爲保障之害也 人事不盡地利乃廢 觀於灤河益可憬然灤河由熱河至灤州約二百五十英里 兩岸不見一樹 河水穿過平地時 乃散 爲無數小股 介其間者悉爲 砂石之地 河道常變 農事遂廢 蓋治河無策 砂泥隨水俱來 爲日稍久砂泥積多河水遇阻勢必側流而害及農田 此雖由於 治河之無策然第一原因則爲 種樹之不講求也 某華友曾語余曰 中國缺少可耕種之地 此說或不盡誣然沃土棄棄因不注意甚至因故意漠視而成荒廢者亦云多已今即不言 治河之大計畫 但若 政府稍稍注意官吏略略監視 則今日之 荒地 未嘗不可 化爲肥田 黃河 等已予中國以 痛苦之教訓 然中國猶不知幡然變計 中國歷史之 新紀元 果又作 實行新思想之解乎 如其然也則 防禦水旱之計畫 較諸無價值之黨爭 當尤爲 當局所注意矣

◉選舉副總統日之預備

昨日國會議員爲預備 選舉副總統事 有所主張因疏通意思起見 各在 江西會館安慶會館德昌飯店長安飯店東安飯店 等處均有讌會刻探聞憲法研究會憲法討論會商榷會 均已交換意見 決計舉馮國璋 但上列之政團中亦有 不願從衆之份子 頗欲擬舉 段祺瑞 然要居少數據議員方面消息今日 副總統選舉 具當選之資格者甚多 馮爲首列 段次之 岑陸蔡黃又次之 經一次投票恐票數達 四分之三以上者之不易得 則以相等之票數決選之 故昨日由 議長秘密商定 倘屆時經 一次之投票 尙無 結果即採決選辦法 以期今日必 獲得美滿之結果云

◉馮華甫調停政局

公府前日 接馮國璋督軍函云 大總統鈞鑒敬肅者玆聞 內務部與平政院因案爭執兩不相下孫總長洪伊將激而出於辭職 一途事爲政局所關國璋一介庸愚何敢妄參末議惟念 國是初定 正賴合力維持 前途方可日臻穩固乃 該總長一旦出此在個人固不足論儻因是別生波折牽一髮而動全身 恐大局即不能 不受其影響 國璋恐見所及冀收千慮一得之效敢避思不出位之嫌 敬請鈞座 俯採芻蕘不動聲色暗爲調停 或於國事不無裨補也 是否有當合謹肅稟云云

◉徐州特別快信

贛衆議員梅光遠 昨奉 張勳電召來徐 聞因 梅任江西官產處長時 沒收私人財產 甚鉅 現梅既就議員 復兼任官吏 人心不服 張勳爲息鄉人爭端 起見特 電召梅來徐 就商 和解辦法

張勳爲交涉案 昨 再電京請力爭以衛國權國土

董蕎軒 今日 赴蚌埠 調停倪毓棻與周金城 意見衝突事

張文生 鎭守使擬以本地紳董名義 不日赴寗會議江北運河水利事宜

米占元（長江駐滬偵探長）昨日由 徐乘車赴濟南

鄒日奎 昨日又奉派入京

◉杭州快信

省議會常會期間 將滿 閉會在即 聞各議員擬 停會十天 即開 臨時會

呂省長 以各縣縣議會已依法繼續進行 通令杭嘉湖各屬 縣知事轉知縣議會 選舉 水利議事會會員

衆議院議員 俞 鍾臣 因任 中國銀行副總裁 辭職 呂省長 昨接 該院電復 以 候補議員周學宏遞補

嘉興方錫川 等電致 省長及省議會 請 抵補金原議三角 已 屬 不平 今又加 省稅一角 誓不承認

杭總商會 擬 公民王眞函請 召集 絲綢業聯合會 籌議 抵制繭行方法

浙省 民國 五年下半年 及 六年上半年 預算案 呂省長令飭 財政廳長 限 十一月內編竣

財政廳 制用科長 吳文熊 前 隨 莫廳長入京 玆已於昨日回杭 聞 莫廳長 尙須 遲日出京

高等審檢范殷二廳長 北上職務 暫由 杭地審廳長鄭汝璋杭地檢廳長陳毓璐 兼代

王政務廳長 近日 有疾 未 到廳視事

◉南京快信

省議會 昨致參衆兩院 請 速回復地方自治制電 云北京參衆兩院公鑒人民渴望自治久矣縣市鄉制亟應提前頒布以植憲政初基本會爲權應時勢迫需起見依據省會法第十六條第一欵 議決回復本省固有之單行縣市鄉制 暫且適用 惟 行政長官始則 以牴觸中央三年 所公布之 試行條例爲嫌繼則以國務會 議議決緩議爲謝 周詳審愼在本會亦曲諒其苦衷不欲苛加責備無如民情拂鬱已久函電紛馳羣向本會急激請願 近聞兩院公報載地方自治制度案 參 早於八日議決衆院 亦四列日程 未知會否議決本會爲全省人民代表 深懼民氣之不可抑猶潮流之不可遏本實之不可撥也合亟電請貴院察納輿情敦促政府從速公布施行以慰薄海喁喁之望無任引企鵠候復音蘇省議會僉印

黑晉桂 三省 議會 昨 亦來電請一致 主張 省制列入憲法 并建議 省長民選

省議員楊 石等 質問官產處長違法 應否 咨請 查辦案 昨 省署 咨復 已電請財政部 核明 見復

省議會內務審查會 第一次報告 省公署 交議 追認修濬江北運河就地籌欵案 以江北運河年久失修自淮陰大閘口至瓜州入江計長三百五十餘里 淤墊日甚 若不修濬 將來 大水之年 非特 運河下游立見災害 即上游田畝 亦有 泛濫之虞 三年 三月由各縣士紳在 省議決就地籌欵方法 事屬可行 審查結果 僉以 應予追認 以期 賡續進行是否有當 請大會公決

屠議員宜厚建議聯合 各省 電 請中央對於老西開交涉 務望 據理力爭 以全國土 案 又建議 政府 速 提出外交總長徵求兩院同意 以定 國是案 即日列入議程付大會討論

馮督軍 爲 老西開交涉 昨 再電京請政府嚴重力爭

第四師範學校 仇 校長 今日 率 領學生 赴揚州聯合運動大會

本省 警備隊經費 公署 議在省稅 項下 動支

好立克麥精牛乳粉

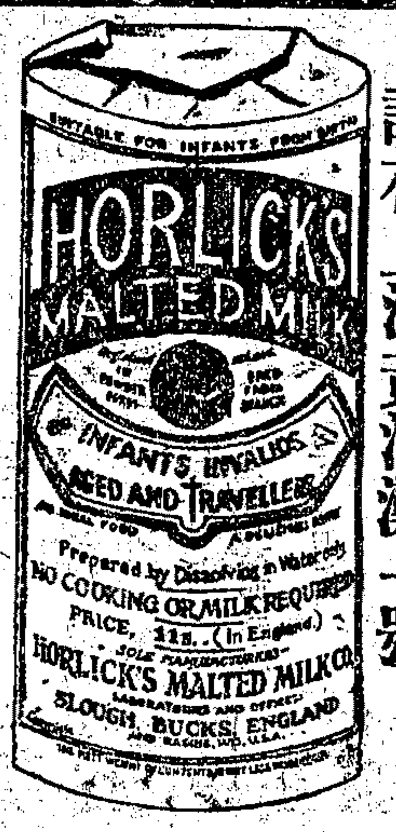

分大中小三種

好立克麥精牛乳粉確是純全食品用最上大小麥精與純淨牛乳融合蒸製成粉誠爲無上食品也其質既補味亦極佳且消化更爲極易凡乳母無乳年老身弱病人體虛並康健與他種熱症者服之最有裨益此粉最爲合宜代乳以哺嬰孩及小孩必能佐其體質發育抑其疾病侵入誠小孩之至寶且旅人攜帶亦甚便利僅用熱水或冷水調服不必再煮亦毋須另加牛奶倘蒙向各處大藥房及商店購之須認明好立克麥精牛乳粉庶不致誤

好立克麥精牛乳粉公司設在英國思羅地方

駐華總經理發衛禮設在上海黃浦灘一號

瑞和洋行禮拜四拍賣

初七日十點鐘在本行拍賣力士火油船一部又八十匹馬力機器又新洋琴木器皮器鐵床胡桃木器字架又另外銀器打琴袋等物 瑞和洋行啓 Z7622

禮拜四拍賣 機器白相船

魯意師摩洋行

始創自同治十三年 即英一千八百七十四年

准於初七日正午十二句鐘在大馬路碼頭拍賣MOLLY白相船一隻火油力一匹又馬力相名船一只上蓋汽船一只又六匹汽只逢二匹小馬力三輪一只二十各部上以馬力又製汽缸是以上午至午可看此布 魯意師摩洋行啓

禮拜三拍賣 淨漬貨

魯意師摩洋行

始創自同治十三年 即英一千八百七十四年

准於初六日下午二句半在本棧拍賣法蘭西墨水二寶打喇叭子包十四通一打布子帽刷子銅鼓等及以鏡子機子箱子細斜粉帶料器什物計此佈 魯意師摩洋行啓 D359

禮拜三拍賣 九句半鐘

本行於初六日拍賣滿物大紅頭虎牌人馬紅毛元花色白布大洋紅各式綢緞呢絨布疋等貨另有彩色花布斜紋洋標漂布羽毛等件 D537

元芳洋行

每逢禮拜四 不限價拍賣足頭

本行創設上海已有多年於各國定貨名目悉遵照各項貨物價目爲准茲將十餘年來各項洋貨綢緞呢絨羽毛各色布疋花色斜紋洋標漂布等按期拍賣各色貨物 元芳洋行啓 727

新世界中西餐吃客告白

多承各界男女貴客光臨本新世界遊戲場非特戲劇常新兼有中西大菜精美點心茲因客多價廉之故特聘上等名廚專辦中西菜點價目公道凡購券入場者均可隨意吃取四川京菜廣東大菜均各具備並另有西餐一客特價一元只取五角外加小賬一律送到且不另收在內吃客請勿多給以防流弊特此奉告 8976

京都天德堂 包醫

○○○本堂包醫過期不愈藥資即出立保單分文不取原洋還○○○

○○○備有男女代煎湯藥不誤公事○○○隨便往來病房忌口○○○ 7699

本堂每見混用倒提上售賣花柳醫藥不是天士大名醫花柳毒於左右橫症五毒楊梅筋骨疼痛危險大症外埠花柳病人無恥之醫欺人不淺各症藥資面議 三馬路大舞臺斜對面

諸瘡一見消

專治乾濕癩疥 毒黃水濕瘡 ○○○膿泡爛瘡 二角一盒 6744

久白濁

余皮肉得白濁小房事一愈故君毒小而二元一便每盒三角來登報鳴謝 ……

萬生洋貨號 加記聲明

本號設立多年……自即日起……特此聲明 2605

蓋世美容品 的的嬌

此美容血最能去美白粉… 7747

莊票遺失

今遺失莊票一紙……特此聲明 2604

拆股聲明

本行……出具拆股據……特此聲明 2601

立止白濁丸

每瓶一元……北京路……謹啓 7626

禮拜五拍賣

奉公堂諭

曹永利皮鞋廠

靴鞋 皮料 洋釘

寶和洋行

准於初八日上午十點鐘在蘇州河北三十一號即老閘鄭家木橋茂和麵粉廠拍賣製革皮約百新振雙皮機並魚油箱羊皮線布及花旗洋釘各色物件此佈 寶和洋行啓 2538

禮拜五拍賣

寫字間

寶和洋行

准於初八日上午十點鐘在四川路A字寫字間拍賣一百二十打紅木橫架字架寫字檯椅書箱大火爐掛鐘等物此佈 寶和洋行啓 D540

汽車出售

今有十五年式汽車一輛價甚廉……乙2599

瑞和洋行禮拜三拍賣

准於初六日下午兩點鐘在本棧拍賣華記新沙遜洋標印度洋標鷄牌藍洋標金英洋印度棉紗又大英洋義源絨布等件 7874

禮拜三拍賣

奉公堂諭

寶和洋行

准於初八日上午十時在北京路……拍賣 541

南市咸瓜街阜德參號

到川省吉林參……特此佈告 Z738

義商彭壽堂始創最靈驗

治白濁第一靈藥

此丸乃本堂獨秘奇方專治白濁各種淋症五淋新久白濁小便刺痛……每瓶一元七角 上海河南路七號義商彭壽堂啓

浙江路中華興燕窩公司

創製燕窩糖精

……乙7650

盤典聲明

茲因泰興典……乙2607

廣東種德園新到補品

鹿茸 鹿尾 鹿鞭 鹿胎 7838

成豐股票公司

收買各種股票……

心肝胃氣痛藥

一分時立止 ……9694

黃順泰

本號專售各種股票……7831

存濟局 周文卿大醫士

治小便腫爛 白濁刺痛 魚口橫痃 聖藥

余洒後誤入花叢忽下身染毒初患小便刺痛繼則白濁淋漓兩旁突起橫痃毒不止……存濟局周文卿先生……

戒煙赤松膏粉 因服之奇功

余素體甚佳……赤松粉 總經理處上海英大馬路……2668

工部局諭

照得電氣之需用現已逹到電機能力之限度故自本日起凡新裝電燈或電爐者仍可函致電氣處請求再行接裝此通論係專指請求裝配電燈電爐者而論其已裝電燈電爐者仍可照常接裝至上年冬季曾經租用電爐者得申接租祇須函致南京路四百九十九號門牌電氣處接洽可也此諭 西歷一九一六年十月二十三號 678

女尋生母

蓋木有本水有源人有母同一轍也獨小女舜華之母自前清光緒十九年在湘省生舜后女遊常母赴滬別久無音茲舜欲母重逢將母之生庚履歷刊諸報端母生于辛未年七月二十二日子時幼不幸隨入青樓初隸李宅名細妹子後轉過股新更名五姑娘倘希閱報諸君或有知舜母下落者通消息俾舜母女相見銘感不忘 7945

鍼灸風眼女科專家 瞿鼎燮醫例

門診上午十時至十二時只取號金一角下午一時至四時不候出診英法界四元六角南市及城內五元六角車力另加貧病不計○診處英大馬路新世界西首居仁里三弄一百十號

詩筵移設

啓上海詩妓江西路江蘇……行內代收蘇州……交倉街二門

上海赫德路大東來信泰金號擇吉陽曆十月廿八日正式開張特此謹啓

呂椿泉聲明最後催告

……乙7946

提單遺失

……

汪家田醫生 咳嗽氣急

謹防假冒

顧繼芳緊要聲明

包愈白帶 永不再發

秘製赭靈丹專治婦女新久赤白帶下腰背痠痛經期前後等症 售藥處新世界西首跑馬廳對過居仁里三弄一百十號橋井泉醫藥室 Z7650

中藥發明 龜鱗朮 大補氣血

上海英大馬路小菜場對過貴州路沿街 頤南堂藥局 丁2666

滬寧鐵路 租界賽馬來回票廣告

自十一號上下行特別快車外其他客車……車務總管 烈德 啓 670

應時佳品 雪花膏 立鶴牌

大瓶三角五分 小瓶二角

上海振亞公司製造 總發行大法馬路東 7918

奉農商部化驗立案批准 搜妻保身丸

總分銷處 總經理處 謹啓 甲3441

常熟裕泰紗廠召租

本廠因添機及王子固虧欵將現欵耗盡無力周轉現擬出租如有確實資本家願承租者須由號家介紹請至上海閘北叉袋角裕通紗廠賬房面議可也 0096

協濟施材會聲明誌謝

本會開辦於茲所需經費除同仁月捐外復荷各大慈善界隨時解助得資挹注前收各欵業經登報鳴謝茲又續承……

朝鮮總督府專賣局所管 高麗參精

功效 神經衰弱 神經痛 精力減退 胃腸病 肺病 腎臟病 老衰 關節腫痛 風濕 淋濁 陽萎 痔疾 生殖器病 嘔吐 下痢 子宮諸病 戒烟後營養不良等症按單照服均能奏效如神

定價 大盒一五錢量(服卅天)大洋四元六角三盒以內 中盒一錢量(服六天)大洋一元一角六盒以內 小盒五分量(服三天)大洋六角十二盒以內 寄費每一角五分

欲索參精樣子交來郵洋一角當贈一盒

上海經售處

隴秦豫海鐵路短期借欵第二次付息廣告

隴海鐵路短期借欵於本年五月一日爲第二次付息之期業由敝行等登載廣告如期照付在案……中國銀行交通銀行啓 Z7912

頭暈目眩 神經不寧者宜速服

這是最著名最靈驗最穩妥之艾羅補腦汁 自能主奏奇功常服且能健腦滋陰益元固腎補虛扶神之良劑 定價大瓶弍元 小瓶一元二角半 總發行上海三馬路中法藥房

介紹名醫咽喉專家

顧季純先生……

鏡面錢 有移山拔鼎之能力 世襲雲騎尉浙江芳鈞印

有藍記商標 上海只此一家

各省藥房均有代售……

百病多從痰病起

古人所以有百病多從痰病起之訓也蓋五臟六腑皆能生痰不獨肺經一部即外感寒邪入於肺絡經久不愈亦由脾虛不運痰濕內生而已是故痰之為物無處不到如流入經絡則為麻木偏枯為痰核瘰癧滯於胸脅則為咳嗽喘急之患 張氏攖香痰藥力能化痰健脾以保安康凡患一切痰症服之無不立見奇效

小盒一元 大盒洋二元二角

上海盆湯弄寧波路口 張氏攖香廣總發行所

分設杭州 無錫北門外江陰巷內 天津北門東獅子胡同 北京觀音寺街青雲閣商場 長沙撫道街 安慶軍署西

無錫新世界旅社開幕大披露

本公司旅社開設在通運橋大馬路中自造西式五層樓高大洋房專接往來商人中車站輪埠近在咫尺房間寬暢空氣充足自向外洋定製新式鐵床紅木器具全新鋪設夏裝風扇冬裝汽爐另有西式大廳以備旅客婚嫁之需自備西餐京菜全漢酒筵公司屋頂花園遊覽今擇於陰曆重陽日先行交易十八日正式開幕

房任從客便茶房侍者無不應酬週到各穿號衣以杜混雜另有西式大號房間全用柚木器具全新鐵床另備減價優待旅客券可至本公司 房價自大洋四五六七角不等亦可至一元二元

興業公司

天寶堂新藥協社 不二遺精丸 廣告

品中之良劑也惟本社向抱普及主義何敢居奇每包售銅元三個每洋五拾包 發成一致功效彰著請嘗試之以上各節册勞另啟鮮章外 克己特此告白

總發行所 法界西馬路第二門面十六舖沿外灘第一台左首鐵房子內

延齡丸

方今世界文明日闢我人處國家約法恢復人各自由之際而患玷黑籍者殊不知人道為恨本社開辦以來迄今八載聲名卓著遠近咸稱凡購服本社丸藥戒除烟癮者不知千萬人向蒙各界稱贊無煩贅述現今戒烟期促本社熱心任事原非牟利但見同胞趁早痛除共登彼岸尚恐難達完善目的本社有鑒於斯是以特別減價每洋一元售八十粒現增至九十粒朔望每洋加倍新增一百粒半濟丸每洋粒數照五種丸

所患夢遺治療有方

余與內弟俞調琨君同患夢遺之症余適入夢而遺俞君則無夢而遺初患之時頻求丹藥久無效亦祇為常症不以在意馴漸身體憔悴面黃肌瘦從此四肢疲殊後歎詢之俞君竟同一轍乃相顧無策時在去秋俞君偕友往上海路大舞台對面鍊雲藥房秘製金剛百鍊丸善治夢遺滑泄功效非常試之嘗投郵局匯洋四元購得一料相與分服果然前後告愈而且精神煥發之宇非但不見復遺而能固本強身較前大相逕庭寔感之下特登報紙告謝並誌該藥神效

松江西門外同啓

利康餅乾公司開幕

竊維中國自准各國通商以來始見有餅乾肉食水菓等類初無非西人自運自用於吾國無甚關係然近年以來文明漸入風氣頓開常見同胞旅行攜帶餽贈親友日見其多不年以金錢外溢且有歐戰發生舶來之品價增十倍皆因平常未曾研究致受影響本廠有鑑於此備足資本聘請歐洲回國之技師專心仿製泰西各種餅乾務求以杜漏卮非僅為謀利起見也茲製餅乾選料頂上加工極精香甜適口衛生有益裝璜精美官禮相宜居家常備久藏不壞本埠諸君請就近向各南貨號食物舖均有經售如荷 各埠行號願擔認經售者另有優待權利本廠設上海九畝地

經理陳見三啓

肝氣散

藥學士徐錫驥先生監製

肝氣散能平肝順氣和胃健脾凡各種肝胃氣痛服之均效無病服之亦能健胃消滯

定價 大盒大洋三元三十六包 中盒大洋二元二十三包 小盒大洋一元十包

服法另有仿單 批發章程函索即寄

總發行 上海英大馬路石路口 大生製藥公司 ◉分公司 杭州清和坊巷口大井巷內

謝送麟兒

氏現年四十自幼多病以父母憎養成人于歸後其病常年綿綿又夫勸食鴉片而一適口果見病勢略鬆如是不肯戒除經硬戒絕癮不料血虧更甚忽患赤白帶流終年不止苦累不堪遍訪止帶丹藥皆試服去百金毫不見效使血氣衰敗骨瘦如柴漸成勞瘵合親內遞來探氏若此容瘦詢悉內情蒙指示云惟上海河南路彭壽堂之白帶雲丸試服之包可全愈如是當即函購一料經服頭次故見其帶立止功效足著未及旬日但見氣體強壯精神加倍加以再服該堂調經夢熊丹一料氣血冲足月經調和兩月後竟受懷孕週今產一麟兒合第一腹數十年來不准破腹今得佳兒非該堂良藥所賜是何耶氏切思無恩可報特此登報叩謝一以為同病之姊妹們作一指南何為不樂

四明平原氏佈告

請吸土耳其頭等牌香煙

精選土耳其煙葉加工製就

Westminster Tobacco Co. Ltd. London

惠斯民煙公司

土耳其煙草為世界所公認製造香煙之最優煙草

色愈立止夢遺聖藥

每盒洋一元每料六盒洋五元如外埠遞加郵費 取效愈速每張七角 丸並用功效益彰必須認明此號

凡患遺精病症皆因腎水虧耗命門火衰心腎不交久之面黃肌瘦腰痠足軟四肢無力虛損勞傷由此起矣若不醫治病者多損其身本堂秘方名曰純陽丸愈精神充足則身體強壯百病不侵輕者二盒重者一料除根永不再發

上海二馬路西新里石庫門京都天寶齋啓

花柳勞症專科 李振軒醫例

李君振軒留學日本明徵醫院微生物學專科前由丁福保醫生介紹以銀三千兩聘往四川診治其全家癆瘵俱獲全愈茲回滬江行道問世專治癆症吐血咳嗽梅毒白濁淋濁等症 診例門診一元出診五元 上午九時至十二時下午四時至六時 寓在上海英租界新馬路巡捕房旁邊元昌里二弄57

遺失提單

商標 TRADE MARK ‘KEPLER’

解百勒(商標)

麥精魚肝油

Cod Liver Oil with Malt Extract.

葆肺聖藥

每遇天氣不正患傷風者極多大概數日即愈因而多不介意殊不知傷風實為各種肺病之媒故華人多肺病實緣乎此其間雖有注意者無非服數貼裏表外解藥劑而已肺已受損則不顧也危機暗伏莫此為甚今有一要訣敢為敬告者即治傷風葆肺為第一要事解百勒麥精魚肝油真正葆肺聖藥也傷風一起立即弭服不但保護肺經不為損害即真體從此鞏固一切風邪不易感冒稱為葆肺聖藥已為寰球所承認矣

英京 上海 寶威大藥行

此券裁下寄下當有解百勒樣品奉送不取分文

聯生

大馬路望平街斜對過

金銀首飾公司

本公司向粵東聘請最優等技師精製各種洋式金銀首飾手鐲如意指環戒指鑲嵌珍珠寶石花式新穎貨真價實如蒙賜顧請認明本號招牌庶不致誤

聯生公司謹披

奉送 育兒寶鑑 廣告

本公司現印就最有益家用良書取名育兒寶鑑是書英文原本早已分送各國均奉之為至寶本公司不惜工本將此書譯成華文俾中國育兒諸家享其益況中國育兒一道甚不講求屢以罐頭牛乳以乳補助乳牛之乳不足人乳並不適用食品腸胃於嬰兒可能容納致受病之不論嬰兒凡幾有微恙兒母閱歷未深又投藥石每致者知月間有花痧許是喉風症最等不亂病致病沉重或天花紅疹之善書是書無不講求嬰兒預防一切食品並治種種不知幾種如有廣法詳便捷明瞭如指掌理者各種疾病者海寄東大得詳報細請者對來函凡寄郵票一分即將此書寄上者請惟陸路須注明館住址為門牌號本公司友親見所不各處贈送此書無為奉須詳可得以間津要至長成均用製代 吻乳粉論通知中國嬰兒由初生至長成均用本公司所製之乳粉且能強健發育永保無恙如貴處藥房現無出售請來函與敝行直接可也

總行英京

分行上海愛蘭漢百利西藥公司謹啓

諸君如欲愛護目光請試克羅克司鏡片

用此種鏡片能屏除一切害目光線祇准有益光線入目

此種鏡片祇有兩種顏色第一種似白色無異惟由日光中看即現微青色由燈光中看即現紅色第二種之顏色如棕色除此二種外即非克羅克司鏡片

中國精益眼鏡公司謹啓

總公司上海英大馬路泥城橋東首 分公司北京 天津 漢口 長沙

孫廣興鐘表眼鏡號

泗涇路口

時機到矣 幸勿錯過

價目表

廣東蔡昌明搜毒丹

本丹殺毒之能力甚速凡楊梅白濁疳疔橫痃及經年梅毒百藥罔效等症均能撲滅由便排出故服本丹四小時後即感便通便色有示濃厚者即為排去毒之明證毒清則體強保無復發之患

每瓶一元

總經理上海拋球場有隆洋貨號

美趣輪

汽車橡皮胎

減價九折

電話 西四六五 及 九一五

敝行開設法界霞飛路(即寶昌路)三百六十二號自由法國運至各種尺寸美趣輪汽車橡皮胎今因答惠顧諸君雅意起見特減價九折又為便於交易起見設分行於靜安寺路九十五號洋房跑馬廳對面適居商場之中心點免諸君跋涉利便汽車洋行謹啓

上海太古火險公司

於中國通商各埠及內地有名城鎮均有經理可承保各式房屋機器與貨物等

止痛斷根 心胃氣痛散

此散專用珍珠等品精製為專治各種氣痛不論新舊老症立服立愈大瓶一元小瓶六角零售

玉樹神油 大瓶一元中瓶五角

批發上海二馬路 舖設克己 錦里口認明鐵拐李為記

廣東仙露窩啓

各處華革和服鞋行每日入行購鞋者共有一萬七千人之多華革和服鞋之價值亦可知矣

南京路十七號

華革和服鞋行謹啓

要聞二

丙辰俱樂部之主張

▲副總統問題 ▲省制問題

昨日（二十八）丙辰俱樂部招宴北京民黨各報新聞記者首由馬君武演說略謂現在時局有兩大重要問題一爲選舉副總統本俱樂部全體主張陸榮廷先生因陸公於辛亥光復有功民國此次親率義師至湘驅逐湯薌銘至粵驅逐龍濟光共和再造尤著偉勳且其爲人光明磊落足膺副總統之選且吾人處於黎黃陂之由副總統而繼承大總統也實以其人傾向共和故袁氏稱帝而不爲所動袁氏既死時局賴以底定今日危機四伏必有熱心共和如陸公者出而任副總統共和國乃可多一保障一爲省制加入憲法亦爲本俱樂部所極端主張（其說詳白君楚湘故從略）繼由宋寶公代表新聞記者致答詞末由白楚湘演說略謂副總統問題已如馬君所言至省制問題當然加入憲法且省長必由民選二次革命之發端即爲爭省長民選如汪瑞闓之於江西一事此次西南起義人人均懷抱一聯邦主義以推倒袁氏恢復共和今之主張省制加入憲法省長民選猶是貫澈始旨蓋中國久成爲一官僚政治非從根本上改革補救不可中國非無人才祇因政治不良乃人才均歸於廢棄人才之登進無正當之途即有絕大學識非當權門鷹犬不足以施展其才一爲鷹犬則廉恥道喪社會之信用無存即欲有爲亦不過官僚而已此之謂政治殺人長此不改永遠無眞人才爲國家辦事即如首倡籌安會之楊孫胡劉嚴諸人未始非優秀分子亦以政治殺人之故乃喪其人格不復知人間有羞恥事而其才亦歸於無用省制加入憲法省長民選則社會優秀分子將羣趨於社會事業如辦理警察實業等事以自尋其生活養成一完全人格使信用名譽昭著於社會自有發展之餘地決不致麕集京師向權門討生活當西南起義之時省制問題早歸一致乃以所處之地點不同而中途變節者有之矣今欲維持共和非貫澈主旨發揮眞正民意不爲功云云、

院部政潮之議員排解策

孫伯蘭辭職問題昨日仍未見解決聞政府方面有人提議仍任以省長以作調停段總理對此亦無成見迄昨晚止尚不知黎公意見如何及孫氏願否擔任一方政界仍盛傳孫不辭則段必辭之說此言饒有可信之理由但羣料選舉副總統在即今明兩日孫君進退問題勢必不能解決段總理亦必無何等舉動總統前派王聘卿氏赴鄖縣干辭不往故改派哈漢章氏已於前夜動身據官場消息此行係奉黎公之命請徐菊人來京調和政局然一方則紛傳實以組織內閣事就商徐氏據一般觀察縱有是議恐亦難成事實耳至於國會議員一方面對此問題固有一部份極力爲孫帮忙者然亦有一部份不以孫之行動爲然者如王謝家等最近提出平政院裁判不執行之質問案即其一也然又一部份議員則主兩面調和而以提交國會爲排解之一策如參議院議員婁鴻聲者是也其意以爲國務總理與內務總長因平政院判決取消裁員部令一事大起衝突勢難解決恐久任紛擾於國家前途殊多危險特提議將平政院受理內務交通兩部裁員訴訟及判決等案提由議院解決以弭爭議其案稿文云帝制推翻共和再造責任內閣應時組成國務各員宜如何矢志夕誠同心襄助方不失法治常軌乃近日忽因平政院判決取消內務裁員部令激起風潮現聞國務總理因請免內務總長職不果擬自行辭職日情紛擾隳象環生報紙喧傳非常驚駭依此國基未固外患迭興就料計不出此執意爭持似此情形實於國家前途有絕大危險非速求正當解決方法終恐德共持危局國務大員正宜同心一德爭議難平國會立於監督政府地位對於此項爭議自不能不設法平議以保持國家尊嚴爲今之計宜速將平政院受理內務交通兩部被裁職員祝書元等訴訟及判決等案提由大會公同討論詳加解釋其受理判決之處是否合法解決後再咨付衆議院請求公議如兩院主持一致即咨請政府依法辦理似此或能解除部院之爭亦未可知不然政治風潮愈激愈烈且均是國會議員此質問平政院受判爲違法請政府答覆並有質問平政院既判員爲失宜亦請政府答覆彼質問內務部裁決取消內務部裁員部令政府何以延不執行主張歧異質問繁多助浪推波何所底止本員爲際於政局紛擾非國之福謹依院法提議候請公決大局幸甚國家幸甚

李根源抵京紀聞

陝西省長李根源奉令長陝久歷時日只以肇慶方面善後事務頗待料理直至近日始料理完竣起程來京計以本月中旬至滬至滬與馮督軍接洽一切嗣經徐州與張少軒又有接洽至二十七晚抵京當晉謁黎段兩公聞總統見時詳詢兩廣善後情形及岑陸二公近況後囑迅速赴任並謂近府院會接有陝西私人反對電報數通但爲國服務此等小事不宜介意及謁見段總理時段公首極稱李君在西南之勞績遂詳問都司令部善後事李協和軍隊編遣事兩廣軍餉事陸朱齟齬事等密商兩小時許至談及陝事段君謂兩月以來日盼來京早日赴任蓋陝省善後亟待籌措也李君答稱餘事難以結束故未克早來自見總理電催後乃急與冷遹交代段君更表示希望急速赴任之意謂若無他事最好三數日內即請動身末詢及與陳督軍樹藩是否舊識李君謂僅通電數次但預料必能和衷共濟段君聆此至表滿足此外關於陝西財政事會有所協議傾談既久乃約再謁而返

遼東通信（一）（尤隱）

▲中日國際間之新消息

鄭家屯交涉案發生已將兩月有餘因我外交部長難於產生故事實上遂無眞正負責任之人以致遷延未曾解決茲聞日本駐京公使一再催促我政府速決免致有傷兩國感情故最近閣議一切抄決定於兩星期內務將此案完全解決此間官署得京信謂日本所提要求林公使似已表示其商量之餘地寺內新內閣亦有電到京謂余之對華政策取積極的親善主義其他無關緊要之件決取概括的以表親睦等語則京訊謂雙方會議之進行大體頗爲圓滑二或未始無因也關於東省之中日國際事件兩國當局近來皆極力疏通意見使不節外生枝日前中央密電張督軍謂遼源交涉已著手正式會議三省軍民對衷商權解釋誤會如朝陽坡喇嘛蒼等事件尚能和日人要求條件有何意見迅速具覆以備採擇張軍長覆電謂三省軍民頗篤信此次日本不發生重大之要求惟熟望和平將事速了但滿蒙全部主權不因此而生變更實爲厚望云云末又聲明請當不可受第三者之調停未知因何而云然也長嶺事件奉天張督軍前派孫烈臣抵長赴吉商辦交涉孫氏偕同奉天公署菊池顧問到吉後即由菊池陳述日本要求條欵多件經往返數次大略始定由督軍函致中村都督道歉並致函天野領事請其轉達日政府將駐長嶺之軍隊撤回至懲辦官兵一事則由我自由辦理此項辦法現已由日領事電達其政府並得其外務省發電允爲電致中村都督撤兵並據中村電稱准本月間可將駐嶺軍隊一律撤盡長嶺一案從此作一結束孟督軍業已據情電告政府矣另一消息云從前長嶺新河口兩方誤會之點現在雙方已經冰釋關東都督中村大將已令進據長嶺懷德楊家城子公主嶺及黑林子五處之日軍一律撤回原防此亦遼源交涉和平解決之先兆也此間東報之滿洲日日新聞近載有寺內與中日國際之關係一節茲爲譯錄以備將來其文云寺內新內閣舉行就任式其宣言謂外交方針以平和親善爲主義而謀從根本上刷新之世人觀察往往因伯爵爲軍人出身且爲日韓合併之實行家必抱侵略的帝國主義中國官民亦由是大生恐怖其實伯爵之對於東亞大局採極端平和親善之政策倘有標榜親善之口頭禪而實行搗亂於裏面者必絕對排斥之伯爵之意必求澈底的中日親善政策之實現鞏固其政治上與經濟上之關係故凡妨害中國和平之浪人亦必思所以整理之無非欲以誠意致中日於提攜之域即借欵亦不取姑息彌縫之策苟中國府眞能以誠意信賴日本則日本必竭力爲各方面之援助以擁護黎總統之地位如滿蒙方面對於經濟的開發亦願爲助力以共圖福利之增進至鮮合併問題實由於運命使然縱使寺內伯不[illegible]皆亦必見諸實行以是推之則以伯爵爲素抱侵略主義者未免誤會云云該報所述之言信否將於後日之行事證之也

中俄最近之交涉

東三省消息云俄國前在中東鐵路經過之興安嶺峯頂建築砲台三座近又在距江省七十里之富拉爾基站建築最大之砲台一座高約二十餘丈已將竣工附近居民羣請交涉畢督軍曾經派員至興安嶺及富拉爾基實地調查已將該砲台外表形勢繪具圖說呈請政府轉達駐俄公使劉人鏡與彼政府直接交涉矣

揚子上游航路史（楚客通信）

揚子上游航路有二一長沙漢口間航線一漢口宜昌間航線茲所述者漢宜航路也漢口至宜昌水程約計一千三百餘里江面較下游窄而急湍過之且多淺灘航行視下游爲難往來輪船約七八艘計三公司各二艘日清兩艘最初航行者爲我國招商局之江通次則彝陵次則固陵其時距今約二十載初開時僅半月或一月航行一次蓋當時民智未開往來商貨仍由內港輪船上下必俟客貨俱滿方始啓行嗣後則怡和太古漸漸航駛迨甲午戰爭之後宜昌沙市闢爲通商口岸日本商船漸漸嶄頭角矣日人之於長江航業積極進行世所共知至其對於揚子上游進行之猛厲殆爲人所忽視蓋日本商業其瀰漫於宜沙重慶間者幾爲各國冠出口以棉花秀油柏油爲大宗進口以棉紗雜貨爲大宗商業之所以與實航船爲其嚮導往來貨物絕未嘗使他國商船得一染指且商船之中更含有郵船性質故班期有定衡而航行之時間亦有常率商民無不稱便所行駛之船隻又其特造（船名大元大亨大吉亦間替班）回視我國之招商仍本其守候客貨之舊習慣或行一艘或行二艘開行時期時有改易者大不相同矣今年春沙市富商彭君憲章及汪君康丞等始有合利亨輪船公司之組織經營慘淡卒底於成計集資五萬元造船兩艘先行漢口沙市間以期逐漸擴張現有亨吉輪船已於八月下旬開始航駛一月以來客貨無不滿載該船計長十丈零八尺寬二丈四尺容量一百三十六噸馬力一百三十匹彭汪兩君辦事極勤篤又富有資產倘能到底不懈該公司之發達可預決矣

鄂省議會之近信

鄂省議會於表決否復省長否認撤銷三議員後彭秋鶚等因國民派不肯含羞大悲另選議長復提出覆議咨復省長案咨文遂不能辦出又運動省署咨會以議事夏杜瑞蓀等序補平哲塑等遺缺於詹梁趙三員資格上更逼緊一步但黨省長王子春雖已序補臧杜等三員然以詹等資格中央已派員查辦究不敢遽發證書使該等到會乃電部請示辦法國民派議員因亦公電中央部院略謂省國會省會議員乃政府以非法命令迫議會除名者經遞補者今無不恢復原有資格而恢復手續如皖副議長王樹功奉院議撤銷本會通知詹趙梁三員到會自屬合法至論遞補程序詹趙梁格有在本會即無空額可以遞補及戴杜丁三員率請遞補尤不得漫衍其請此事國會省會同例既多其端一開紛擾胡底萬乞鈞座迅予派員調查依法辦理或遞電示遵以解危局云云旋接內部覆電云已令署參事張知本併案調查矣但張因孫總長地位亦自搖搖所以至今尚未來鄂至覆議案照章須出席人數八十六人以上方可開議連日出席者總祇六十餘人閏二十五日兩派對於覆議案成立與打消爭辯良久楊玉如謂前次表決否復省署原因行政立法兩機關互謀提携以免起訴於平政院釀成惡感乃次日又有遞補戴杜等咨文到會是直欲撤消詹趙梁三君而出此明修棧道暗渡陳倉之計應即將覆議案打消王文錫等一派則謂詹趙等資格依正當辦法祇撤銷與起訴二種前日表決否復並不適法是以提出覆議不能打消兩派爭執之結果決定由議長取締無故請假以期足成人數早日開議然至二十七日之會仍因人數不足未議開提出覆議案之一派有以屈佩蘭爲議長之意二十七日之正式會戴杜丁等雖未得證書然已至會報到由熊周屏等援先例介紹其出席經楊玉如駁之始罷惟有新補無資格劉葛之劉克家等由議員介紹出席矣

吳光新並不督湘電

吳光新督湘之說傳播以來湘中人士甚疑不定省議會曾去電力阻以期維持湘局茲悉譚督軍已接大總統來電具言並無此議惟目前正在倡議軍民分治既不特任吳光新則此外政府已有屬意之人否尚未可知也原電錄下長沙譚督軍轉省議會鑒電悉督軍一職自譚省長兼任以來整飭有方正資倚畀改任吳光新之說係屬謠傳中央並無此議特行電覆黎元洪印

廣東中行兌現之障礙

粵省金融窘迫已達極點朱省長就職後以各軍紛紛索還欠餉刻不容緩否請財部承認由粵省就地商借外債以應急需尚未經中央正式核准而規復中國銀行自應同時並進而又非籌措現金不克開業兌現復請以前案呈准劉麟瑞粵省管轄之士敏土廠抵借備用當由該廠監理劉麟瑞商向德華允飭德華銀行借欵百萬即以該廠爲借物擔保聲明並不干涉廠事朱省長據情電請中央核示進行同時財部亦飭知中國銀行准將士敏土廠及其他官產抵押售變以足敷銀行兌現爲度詎意官產處忽有來電謂士敏土廠仍歸部管現呈准以該監理爲總辦粵省前議之押欵應毋庸議等因朱省長復電國務院財政部中國總行力爭此事略謂粵省此次變亂庫銀行蕩洗一空財政統系既經破壞整理回復旦夕難期赤手空拳何以挽救此之病已至危一面驅逐邪賊一面必須有以補助元氣方可無廣深感中央籌給前項官產以資周轉詎料官產處爲保持權利起見擬粵省地方安危關係於不顧銀行能否復業於不問無端變更部令牽掣銀行致使兩週一同停滯一計從事著手土崩在即旦夕可危查中行紙幣價格前已跌至六成自廣潮及銀行長先後撤退即已跌至九四期復跌至八六矣中行之急於維持辦法兌現又無定現以銀行迄無切實維持辦法兌現又無定見至國庫整空朝不保夕無以維持籌願坐困在大部權衡重究應何所適從在總行言有無別籌可展總之借欵押品爲銀行復業所繫粵省安危所關非敢故爲危語率勿視爲習聞迅盼責部貴行商核示復不勝急迫之至延潤印

粵議會與禁賭

廣東自陸督軍到任後危機已過地方人士咸思所以整理內部之法禁賭一事即爲目前注意之一端也乃於禁賭嚴厲聲中而督軍省長忽有招商承辦山舖票之令於是省議會議員紛起提案質問其陳議員鴻銓之質問書云本月二十一號財政廳佈告案奉督軍省長訓令廣東全省有獎義會因貽誤餉需選招各商分商承辦並由廳擬定辦法大綱條例令各分商到廳分訂承辦各等因閱悉之餘不勝駭異查本省有獎義會即山舖票之變相當然在禁止之列且督軍省長嚴禁賭博之示諭發貼未久何以又有招商分承賭博之文豈同一賭博此宜禁而彼不宜禁耶國會禁止賭博經已通過有電來粵本會提議禁止案亦經登諸報端官廳乃公然爲之財政廳擬定辦法大綱條例又不交會議決是藐視本會暫行法第十六條第一項議決省之預算決算及第二項議決省稅及使用費規費之徵收係本會職權該廳長竟不交議決擅自宣佈從來不合權限此何理由本議員職權所在應請於三日內詳爲答覆實紉公誼連署人吳泰安林中鑑羅曉峯張星槎王鴻鍇陳吉康鄧熙孫學源林縣洛謝桂生陳文謨吳志超林正琮王家瀚吳紹華范洪疇李樹鈞王平戎陳汝霖何遂勳蔡榮春梁揮陸成符孟楊觀鼎黃訂標陳念興此外尚有黃議員蓉新提出請禁賭博案云吾粵賭博之害甲於全國爲擬鋤人民生計財產之武器製造盜匪之模範創深痛鉅婦孺咸心前清之季吾粵人挽抑苦痛不惜加重負擔籌捐巨欵佛免禁絕夫吾粵疆茲洪水猛獸之害而政府不之恤不得已忍痛負重自爲驅除負吾粵民亦矣反正之初奉於前車營茲來禁令嚴厲賭風爲之一戢迨省議會被令解散後人民喉舌忽被箝結而狡黠殘忍之政府藉機巧立名目山票舖票牌捐賭餉見疊出一若廣爲天經地義吾粵獨有未周者吾粵民銜此奔走呼號請求免禍害者至今忽再受龍日之苦痛其政遍爲何如耶報載京電粵省禁賭案十月十六日議員鄒魯君等電稱昨政府咨院議[illegible]業由國會通過二十三日由本會[illegible]衛出示嚴禁可知凡屬賭博[illegible]忽奉督軍省長招商承辦山舖票佈告[illegible]廣州[illegible]禁賭佈告[illegible]

同病相[illegible]
松江[illegible] 杭州[illegible] 瑞州府[illegible] 羊城伍啓乙 7610
大腿[illegible] 長南[illegible]
愛華香皂廠聲明
源餘泰 巨誠昶 利順成 恒興 達泰 嘉彰 怡源康 瑞興 嚴大生 寶森和 萬誠昶 章允記 其昌 廣昇[illegible]

名目不勝…業則禁 國無 先後緩急輕重大小之可言 名目雖殊禍害則一以抵以厘何以區別且禁斷之最末乾指商之呼聲雖作不過無以重政府之威信亦且謂人民之觀聽實於禁煙前途不無障礙 況案經國務院轉內務部查照辦理 嚴令且至縱挖肉補瘡爲時幾何而應迅即 咨請督軍省長將山舖票即行禁止並將招商承辦案取銷 以維賭禁而除民害是否有當請付公決贊成人簡經綸劉佩書梁壽齡張范初李煥屛李輝先伍于曾齊漢孫金慶林中雲譚仲達黃金聲陳炳濂蔡炳勳余瀚元

◉永昌富滇分行之巨案

雲南 永昌府 (即今保山縣) 素爲滇西最繁盛區域人烟極多商務尤繁故該處 開設富滇分行業已數年因經理非人挪虧公欵 致近日 演出非常舉動茲將關於此事之電文錄下

永昌陳興廉電 云滇財政廳富滇銀行鑒昨夜十時據保山富滇分行會經理夏從武親到署喊報 該行雜役段從進 持刀戳傷書記趙宜高腿部 並 砍傷該經理手指 當即驗傷緝兇 尚未緝獲 不料本日十二時該行正經理趙端 又 報稱夏經理已經身故 請到該行將現欵 眼同親點 當驗明 夏經理實係服毒身死 並親到該行 會同新經理趙聯珠 及警務長商會長詳細親點 核與賬目不敷三萬餘元 查新經理昨日甫到 昨晚即出此事 究應 如何辦理 祈核奪飭遴保山縣知事陳興廉寢印

又電 云財政廳富滇銀行鑒保山銀行案 未奉感電先即嚴密偵防及既奉感電當即 切實封查 現計 查封及私債 兩項 確定者將近萬元未確 者 數亦匪少 容再查稟陳至於 本案眞相 據趙宜高供詞 證以各方面事實 及 夏經理從武親筆遺信 當係夏從武 虧累欲治死趙宜高縱脫段從進 而卸其過於人 追事不成 乃畏罪自盡 餘文詳知事陳興廉豔印

趙聯珠 電云富滇銀行鑒東電悉寢日到永 是夜扎賬夏經理 與 段雜役謀殺趙司事幸未重傷次日 夏經理情急自斃 經衆清點 下存一萬一千二百六十九元 六角隨時 如 數交赴團部暫存之欵 銀紙無存共不敷銀三萬二千五百五十九元 零特聞趙聯珠叩沁

◉浙省會四十二次常會紀

浙江省議會 於三十日開第四十二次常會…省政務委員三人議員一百十九人一時三十分開會沈議長報告略謂本會議案除今日列入議事日程外計 未議者 尙有二十四件 報告畢二十三席動議開秘密會 會議 解散以前公費問題 衆贊成開議第一 浙江省 教育會請補助經費案 各席討論頗不一致表決主張補助者多數付財政股審查 限次日報告第二回復抵補金法定折價帶徵省地方稅草案 由政務委員說明理由後各席以此案名爲回復而仍加以一元之省稅 多不滿意 而浙西一部分議員 尤力言非查閱預算不能表決此案 雲時間彼此爭執 相持不下拍案之聲達於議場以外 人聲鼎沸秩序已不整齊 由議長力爲維持始各平靖 衆以此案無論贊成反對必須經過審查非尋常案件可以打銷遂 付財政股審查 休息十五分復入席開議第三 修築浙江省道議案 由政務委員說明各席意見約分二派一以經費甚巨籌劃爲難主張再緩數年 開辦一以分年籌辦不妨隨時修築隨時捐募 且交通便利人民有與大之利益表決主張成立者多數 付審查 第四 省立衛生試驗所議案 由委員說明後無討論 付庶政審查 第五 修正浙江省推收戶糧規則 第六 詹麟來請定救濟戶糧推收費暫行法案 兩案係開一周題亦不討論併付法律審查 即散會

❋地方通信❋

蘇州

▲師旅長往返忙碌 第二師第四旅旅長蘇謙前於澄台獨立奉令開駐無錫統率蘇軍茲編七團一營於二十五號撤調還蘇第四旅旅部無駐錫之必要朱兼師長昨又訓令該旅仍還蘇州駐紮舊學使署蘇旅長業於今日將旅部全行開還矣朱師長以調防各軍隊現已陸續開還業令各營連開操上課惟如何改組裁編之處未敢擅專昨特親赴南京請示辦法

▲稟控謝知事之無效 蘇州警廳衛生科長沙佐蔭日前呈控省公署爲已撤吳江知事謝藍田蠻橫不法乞予懲辦一案由齊省長飭查茲經王道尹查復云謝與沙毆事在司法科長任後蓋緣酒後因言詞誤會由口角而起爭打前已經廳長申斥記過了案初以該科長等互起衝突本應嚴究惟已由本管廳長從寬處分准予免議現在事隔數月謝亦撤任復行稟控殊難准理云云

南匯

▲縣立各校將開聯合運動會 南匯縣立各校定十一月五號(即十月初十日)開聯合運動會假周浦之第三校暨匯之第二校業已準備各種運動頗奮精神以期得占優勝其聯合運動地點羣議以周浦爲適中云

揚州

▲釐局設立分卡 江邑南鄉三汊河向由瓜洲釐局設立巡船專司稽查往來漏捐船隻現在商船經過繁多抽捐數目增加由局長改設分卡特派司事扦丁照章收捐昨已會同縣知事示諭商船知悉矣

▲講演團員蒞揚 江都縣知事署昨准省派巡迴講演團第二期來揚講演團員王鑾三杜冠賡于潤民三君刻已抵郡城住圖書館訂於三十號及三十一號在廣陵大舞台開演

▲照章徵取水產物 江都縣署刻奉齊省長通飭以省立水產學校因考查各處水產起見由洋員教習丕爾斯君訂定規則徵取湖河塘蕩所產各物藉資選擇局知事奉文後已照會農會遴辦矣

▲請兵堵塌之呼籲 丁溪小海各界代表夏天民袁燮等快郵代電云南京省長齊揚州司長劉鈞鑒窰港水勢稍減南場來源尙多開總場長請兵堵合境驚惶種麥煎鹽兩皆失望上游不塞去路復斷閉閘受死民命何辜泣叩迅電原印委速集合法會議詳察來源去路妥定善後淹溺餘生不堪兵刼除詳情郵電外謹先電呈

嘉興

▲竊案迭見 南門外梅灣里薛金布廠於前晚二鼓門被宵小挖牆而進將洋箱竊去 內貯洋二百餘元小洋三百餘角銅元數百個) 並竊布五十餘疋被面六十餘個及衣服等約值千元之譜及至覺察該竊賊已逃去次晨由廠主高某開具失單報告官廳飭警限緝 又城中集街秦生記鞋子作亦於昨晚被宵小由後面挖進連竊間壁趙王諸宅鞋子衣服飾物不下數百元

安慶

▲派員查勘當塗繁昌兩縣鐵礦 皖南當塗繁昌兩縣鐵礦頗豐其已發現者有寶興裕民利民諸等公司稟請官廳領照開辦雖內中有已辦有成效者有在籌資籌辦者亦有業經領照尙未著手辦者現倪省長以此項鐵礦用途最廣中央會有收歸國辦不准合辦之定章究竟該兩縣鐵礦共有幾處實係何項公司何目前已開辦者實有幾處資本若干應查明以憑核辦特委員吳庚驗往該兩縣切實查勘并令繪圖貼說詳細具復

▲勸阻圩民建築石閘 南陵宣城兩縣公民何英張人傑等以蕪湖萬春圩各業戶擬在扁擔河建築石閘堵塞下游水道實與兩縣大有妨礙特赴省長公署具呈懇請令行掘毀土壩禁築石閘經倪省長飭令蕪湖縣知事查明詳復該縣余知事即行召集蕪湖農會召集各紳研究該縣與築石閘與水利交通究竟有無妨害旋據該會復稱扁擔河係爲全縣公共河道又爲上游諸圩宣洩洪流之所且爲蕪當兩縣船隻來往要道若被堵塞必致阻遏水勢有橫奔倒灌之虞於農田水利商旅往來均有妨害等情遂由余知事傳知萬春圩各業戶切實勸阻并曉以不能建築之理由現此事業已…該知事據情詳復省長查核矣

浙江

▲管鵬請葬陳烱菴 安徽省議員管鵬昨致浙江呂督軍函云啓者陳君烱字楚青浙嵊縣人與鵬初非相識癸丑歲暮邂逅滬濱傾蓋論交頗稱莫逆鵬次年以黨案捕入英獄無何陳君亦以謀亂罪名被拘證罪重從朝夕晤對間譚國事悲不自勝流涕欷歔謂爲忠憤卒之夷吏不察冤獄以成陳君遂以浙政府關提引渡就義杭垣陳君時在獄中甫聞讞定從容慷慨索筆爲書以示同志曰我此去惟有一死赤身條條可告知己生我父母愛我朋輩旦夕入地遂覩奚悲來日大難當者其誰努力國家其勿廢墜投筆於地曰行矣復回顧而執鵬手曰從此別矣好自爲之云云凡此所言幾多血淚剎乃判蘊遂隔人天今日共和復活瀚海歔騰鵬亦去戴盆獲覩天日每念囹圄前塵輒復愴然隕涕伏念鵬與陳君係匪年患難之交更値鈞下激勵忠誠之日用陳梗概藉備輶軒倘蒙不棄誉鵬施及沒存則西湖尺地黃土一坏巷瘞忠骨安慰英靈節下仁至鵬亦義盡至於憫恤遺孤旌揚義烈則高位廉頑立儒敦忠作仁之用心更無俟鵬曉曉瑣瀆也云云

廣東

▲陸督宴會各界紀事 昨日陸督東招各社團到府宴會並約遊觀音山到會者有商團公安會七十二行總商會九善堂院各同人午後一時許各界齊集由譚師長莫師長引導各界徧遊觀音山各名勝及要隘由軍署會客廳樓上沿複道(卽所謂天橋旁有支徑可通至省長公署)至山麓登振武樓見其上鐵網密佈尙餘巨砲一尊可以自由移動惟摘針已除據看守軍官云龍氏踞去時滿澆鏹水已成廢砲不復能燃放矣樓下東出爲戲台向南歷階而下即三君祠舊日龍氏及其眷屬即居於此其東鄰爲菊坡精舍舊址天海登清閣上裴南皮術題匾額猶存龍氏所建鎮除砲壘外僅有六角亭一座葫蘆塘則填塞一半以建亭由葫蘆塘繞有彭雪琴畫梅之碑至葫蘆塘邊小亭一座六角亭後過東北至鎮海樓現有兵士屯紮由鎮海樓返經葫蘆塘前西上至觀音廟殿前有梯可上苑面同人相與攀登至脊梁上安設探海燈之飛閣中全城形勢如在目前該處高度殆超過鎮海樓之第一層矣由觀音廟前經過越下至學海堂舊址(已改爲粵秀樓)已多改築阮儀徵奉祀處已不可覓遊觀既畢沿三君祠下石磴入天橋返軍署樓上會客廳談讌陸督偕莫鎮守使譚師長劉團長志陸農司令有熙司令渭南陸司令蘭清及前佛山徵收局長黃伯浩陳顯聞香鄰諸君主席相與暢飲盡歡至九句鐘乃興辭各散

❋雜評一❋

◉中國之了事法 (二子)

中國了事之法有二有擾擾多時而後了者有擾擾多時而以不了了之者國內之政治必擾擾多時而後了者也副總統之問題擾擾多時始解決矣而其他之內閣問題及一切關於政局之問題未知擾擾至何日也國外之交涉擾擾多時而仍以不了了之者也日之鄭家屯案法之老西開案現正在擾擾之時其結果有不歸於不了了之者耶雖然擾擾多時而能和平了者猶內政之幸也擾擾多時而能和平不了了者猶外交之幸也

腋下狐臭靈藥 並治面上雀斑粉刺酒刺油光烟容 以及面上汗斑 男女腋下狐臭…本公司特製…汗臭…此水搽面漸能消除 每瓶六角 一瓶可用三四十天 ◉總發行◉上海英大馬路益湯弄口大生製藥公司 ◎分發行◎杭州清河坊巷內大井巷口

禁煙總會提倡行銷 戒煙新藥 使齊通飭各屬一律通銷並給示保護在案 再徐君著有戒烟必讀一書曾經前清禁烟大臣…浙江省立戒烟局長新藥學士徐鐸發明 新藥 張謇湯壽潛兩先生 美國丁義華先生暨全國禁烟會長章遹駿 江蘇巡按使…提倡推廣 戒烟良法戒後調養法各種戒烟丸選擇法並禁烟緊要法令凡關於戒烟之事無不詳備每部定價二角…小盒二元外埠函購欵由郵局匯到即日回件… 浙江路濟和坊對門新藥戒烟社◉分售 上海英大馬路益湯弄口大生製藥公司◉總發行上海…

廣昌號特別緊要廣告 務請各界注意 敬啓者本號廣昌…廣昌牌號商標藥品名稱一併稟請…縣知事批准註冊給照依法公告…各界如欲購買請直接函致本號…

久痔斷根 永不复發 余同事十三人患痔者計有六人之多其…每盒一元 本莊分發…

欲貴體康健 請服丁甘仁先生常年補品之腦補心汁

此汁純提國產動物之精血植物類之精華參以各省道地藥材貴重補品考察寒溫研求性味煎成濃液熬成滋膏有陰陽相扶之功水火並濟之妙 夢遺滑洩 童年發育遲緩 小兒先天不足乳養欠缺 老年之人氣衰血虧耳鳴眼花腰背酸痛頭暈心跳 婦女氣虛肝旺或前或後子宮虛冷血虧… 四季調理品 常年滋養料 每瓶大三元六角 小一元 每打三十二元 十八元 丁甘仁先生經驗 批發另議 分售處…上海總發行所英大馬路議事廳對過民康里中和國貨藥房發起

自來血功能補血 强身開胃健脾 美味濃液法律 保證之良好補劑 五洲藥房

廣東鹿芝館 四十餘年老店 第一藥 種子補腎酒 此酒乃本主人親自經驗之良藥專治先後天不足下元功冷身體虛弱精薄無子等效神速欲補身求嗣者新試之 身體之僞藥可比 方知非市上大言欺人者 二元○小瓶一元○大瓶洋 上海河南路三馬路口○分設 州上

遊南京者 請住城內中正街車站西首 交通旅館

英大馬路望平街斜對過 新聯生 金銀首飾 陰曆九月初九日開張 本公司超等良工 精製珠寶徽章 飾玩器 石 陰歷九月初九日開張 聯生公司披露

消痰治咳半貝燕橘丹偉力豐功

洋房召租

上海四馬路中和里口 百代公司 和記唱片 眞正名角唱片 各式唱片到申 特請諸君零售 電話二八六二

義……放欵銀行廣告
……商業往來滙兌各欵……抵押……抵押

中國……

惠羅有限公司 南京路十三號

寒冬將屆人人宜置禦寒襯衫本公司特製之冬季襯衫輕暖而舒服其價極廉每件僅售洋二元五角

此項襯衫以如羊毛之棉花織成雖在嚴寒之季服之能使肢體安暖每件洋二元五角

此帽以整料製成圍以絲邊每頂僅售洋一元實東方最廉之佳品也

花柳之毒盡人皆知患者事前豈不知其利害而不治乎蓋毒之中有速有緩速者三四日間即發緩者直至三五月後始發故初時見其不發以為未染淫毒而輕忽之及至發現治已無及梅毒則破面缺體貽害終身即橫痃白濁下疳魚口等亦極危險所以欲避其毒必防之於未然艾羅解毒藥常能解毒如涉足花柳場中者必常服以防其受於無形也

定價 大瓶二元 每打二十元 小瓶一元

總發行所上海三馬路中法大藥房

各埠各大藥房均有出售

上海新北門舊校場南 二元大參藥號

本號發兌吉林人參高麗野參泰西洋參上白銀耳毛白官燕等貨又所發明參糕參糖係首創凡氣祛痰服一兩抵飢一日此為明證也糖亦常補之品今分三種人參糖平補陰虛氣弱助胃祛痰高麗參糖補氣血兩虛陰陽兼顧常服可保風寒不入西洋參糖溫涼皆宜常服可免肺虛痰濕口乾舌膩胃呆等諸君賜顧……知其實參糕每兩二角人參糖每袋八分瓶四角高麗參糖每袋六分瓶三角西洋參糖每袋五分瓶二角半本埠分售只有英大馬路老大房申成昌老大昌二處

中英大藥房新到 乾片 皇金紙

本藥房專運泰西各國藥材並照相材料藥料鏡頭手提快鏡放大鏡鏡箱戲片各式俱全如蒙惠顧價格克己特此佈告

純正大補品 麥精 鰉魚肚膠

為世界最王道最老者最效驗最完全的補品

生養於血 生活於氣 生命於腎

人之生也先天之補助者何惟腎為三焦發源之所為氣血交會之處腎強則氣血充腴腎弱則壽命必促故衞生家常以保腎為前提然本生精化髓之補品……

俗云藥補不如食補 按鰉魚肚此一物以補石藥者爲得天地之精而成……

氣泡 **北洋鰉魚肚** **麥精鰉魚肚** **鰉魚肚** **鰉魚膠**

辦法 **試服七天** **一月** **價目** **秋服** **冬服**

……每瓶……每打十二瓶……寄費一角五分不取保險……

特約總發售處上海英租界四馬路巡捕房西首光華堂藥房

北洋正威藥廠啓

乙7833

參茸 海狗腎補身衍慶丸

百病雖多……年輕損傷之人服後……每盒洋二元……每打……

上海二馬路中市西新里內京都天壽齋謹啓

7836

學生 英文窗者

上海河南路 時和金銀首飾號

本號開設獨早出品最精……最優等獎憑……本號承造……鑽石金銀器皿彈簧圖書表墜結婚用印戒指彈簧手鐲耳圈……

上海染織廠廣告

敬啓者本廠自歐戰以來顏料逐漸昂貴所有布價本應隨時提高一以維生計一為推廣營業起見勉力維持至今現下紗線步漲因念各界已荏苒非久計特邀集同業會議決減因暫行增價自十月初一日起售價開列於後

本機正號頭號白條線布 每疋元二兩一錢
本機副號白條線布 每疋元二兩
本機正號白條線布 每疋元二兩八錢
本機正號深色條格線布 每疋元二兩二錢半
本機副號深色條格線布 每疋元二兩一錢半

特別新花線布 灰色愛國線布 彩條線布 白格線布 每疋隨時定價 每疋照加元一錢七分

上海染織廠公啓

尤震揚針灸

專治四肢癱瘓頭風偏正……婦女經帶……診所開在……路永和里……上午……下午……

乙7863

聲明作廢

朋記元泰存摺……

患難之交乃為良友

司各脫乳白鱉魚肝油為病者之良友能回復其健康

司各脫乳白鱉魚肝油為身弱患病男女老幼之良友凡服他種藥品不能見效者服此藥必能轉弱為強

醫士皆知司各脫乳白鱉魚肝油內所含純潔之油能補血強骨發生健全之肌肉小孩服之能變為強壯有力不受疾病之累

成人患咳嗽體弱血虧或患肺病者服此藥即能速變強壯體弱之婦女服此藥能生健全之嬰兒且於哺乳時期發生乳汁甚多

(二)

SCOTT'S Emulsion

商標

然務勿使奸商欺瞞假品須於瓶面上查得漁夫負魚商標凡無此商標者概勿受為要

如欲知此藥詳細情形函至上海四川路五十三號英商司各脫洋行內便有小書一冊寄奉

百代公司

留聲機器 諸色音調 唱句真確 金鋼鑽針 機匣華麗 諸君試聽 函索樣本

兼辦影機電光活動發電引擎大小電機等件概俱全任客自便或購或租

影戲新片 五彩鮮片

雙面戲片一律齊備毫無虛偽不須更換物美價廉當知非謬即寄弗延

哈蘭士醫生秘製內服聖藥 六零六

花柳毒門有清血解毒之能 風濕骨痛有祛風理濕之效 瘰癧癰疽有內消外化之力 癬疥惡瘡有去腐生新之功

價目每瓶大洋一元七角半 每打十七元五角

外埠諸君如需此藥可就近向當地各大藥房囑為代購更較妥速

補血生精止咳化痰 **人中寶保肺藥**

功能補腦健陽保腎壯陽調經止帶種子培元養陰……凡患咳嗽喘哮……試服此藥立去……每瓶大洋七角 小瓶……一元

總發行所上海英大馬路中四路石路口 經售處大濟同太和大藥房 電話四九二一一

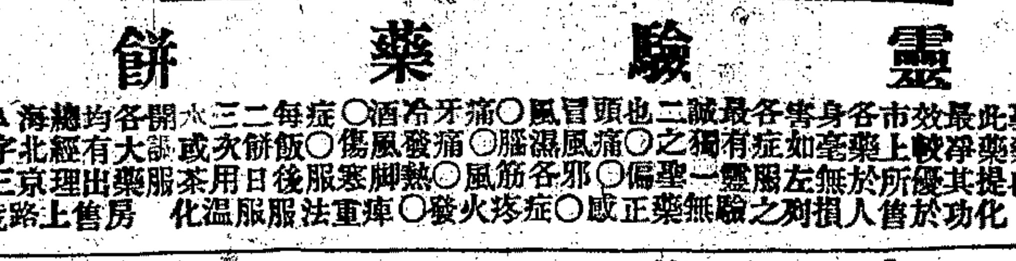

洛定 靈驗藥餅

洛定為上等聖藥……最靈效……

……每症服二三片……

百司洋行

8D06

的的嬌 真美容鐵證

上海棋盤街東首……

6887

一瓶斷根 靈驗心肝胃氣痛

此痛何等難忍……凡患此症者……上海廣東……大藥房……

637

上海 中英大藥房總發行

仙鶴牌

齒潔白口生香 料純正品精良

牙粉

此粉傳自宮禁秘方更參化學研究牙科試驗所用藥品尊能殺蟲清火使牙垢盡除牙痛早止牙根永固牙色潔白其香料皆用上等各牙粉中此堪首屈一指

大每盒洋一角半 中每瓶洋一角 小每袋洋三分

7598

各外埠本分號各大藥房均有發售

開設上海英大馬路小菜場東樓外樓西首 中華眼鏡公司

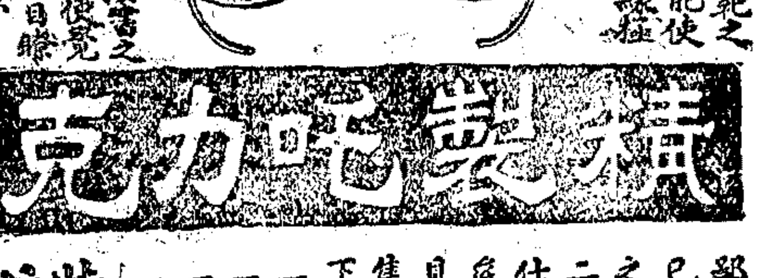

精製叱力克

部人等研究生理學十有餘載精製各種光學鏡片精選已損目光保護完善日力均有特別效果選料之精說光之準不特為滬上冠且凌駕歐西之上而為中華獨一無二之新製品近又發明水晶天產品種種優美早為中外仕女所相信服通來眼鏡公司林立頗皆大言欺人未知底蘊因他家驗光不合而至本公司試學者日必數起可見需用眼鏡之人皆之信用本公司特以最低廉之價格售最高等之貨物以期風行全球並將特色優點臚舉如下

一眼鏡晶瑩冰澈不染纖塵 一驗光電化器械精確完備
一架配舒服適宜不牽耳鼻 一顏色紅藍黃墨六色俱全
一邊架式樣新奇金銀光足 一價值特別減折以廣招徠
一品質堅實無比羅采增光

特別注意 凡有患目疾者本公司另延有西醫周郅侯……二君為之診治 施特……二……周憲……謹啟

勸勸有瘾同胞快々戒烟為妙

強種靈效片

本藥房主人鑒於禁烟期限將迫爰集同人悉心研究創製一種強種靈效片專使烟界同胞服之一月立可將烟癮戒斷時無一毫苦痛絕癮後身強體健飲食倍增百病不侵祈望各界有癮者乘此廉價期內速來購服既省金錢而可免受將來之苦痛也是幸

定價大盒一元小盒三角新創廉價購一大盒附送一小盒如購十盒照碼七五折一月為限多則類推外埠函購寄費另加

上海法租界大馬路吉如里第一家

總發行華盛大藥房謹佈

農商部審查國貨特頒一等獎

參茸珠水 廣嗣金丹 添狗腎汁

人生未有斯身先有此腎故腎為先天之源五臟之本十二脈之根而性命萬化凡人或成婚太早以致精虛漸覺四肢厥冷變成勞瘵從此腰膝酸疼耳目昏眩神思怳惚潮熱時生此皆先天不足後天失調所致若不精藥石以補救之則伯道之憂噬臍何及本主人創製補腎嗣金丹擇天醫良辰吉日親自監工督製故與市井牟利欺人者有天淵之判專治各症……每盒二元每料十盒十八元……每盒五元……

上海南京路口孵香廬總發行所啓

上海總發行所 南京路下分設大馬路○天津北門東獅子胡同○北京觀音寺街青雲閣商場○杭州陳列所○長沙糧道街○安慶軍署西○ 乙7781

准於陰曆十月初十出版

影印金石苑

仍舊價不加縮損以免貽坊本之譏並因原書向無目錄難於尋查譏請金石專家新編全目十月初十日出版購者從速外埠欲購如在初十日將款交郵匯來仍照預約辦理出版概售七折如欲直寄另加寄費六角要木箱者加洋八角印有樣本函索奉贈

東武劉燕庭方伯篤學嗜古尤好金石文字搜羅訪求積至萬餘種之多洵足與阮芸臺吳荷屋並駕齊驅所著金石苑一書集錄兩漢六朝唐宋各代金石遺文精摹細鈎悉照原本毫釐不差其精意所注全在於此誠為有志金石之學者不可不讀是書原板久燬流傳甚希入市求之高懸百金尚不易得今本館覓得最足之本七百有奇不敢自秘付諸石印其大小尺寸一以原書為準全目列於卷端當亦好古者所歡迎也全書裝訂六厚冊定價廿元預約十元

上海大馬路望平街北口 同文圖書館

新出 曹倦圃李秋錦先生尺牘 精印每部二冊定價四角 乙7839

仙馬寶治癲如神

京都天寶齋 眞正西藏馬寶 專治文武癲狂痰迷心竅 試驗萬人靈驗如神

馬寶能入心肝脾有的真經云治癲第一對症本齋舖設上海二馬路西鼎新里便是遠埠函購原班回件之最有效奇驗專治各種文武新舊癲狂不惜千金採得真正以救世人凡發癲之症恐有效醫束手無策分文武癲之症或由心神失性能服之輕者則自愈滯胸腹大糊塗小不醒或弄文作武嬉笑怒罵或功名未成或見色而凡呆癡或為痰迷心竅或因錯人痛財而病患此症者請即試服輕者五六分重者一二錢斷根最奇者愈後永不復發誠天下第一救命寶也

每分二元或購一錢照碼九折另製天下馳名癲狂鎮心丸曾經試驗萬人效驗如神○雙料每粒一元○二單料五角遠埠函購郵局妥速信力自給 京都天寶齋啓 6774

曹雲卿曹聯棣聲明

啓者自本年陰曆九月十三日九月十九日平陽曹氏族長曹慶祥全家祠司帳人等聲明兩次之事云及繼母奚氏管理產業契券及曹氏源泰紅木傢伙生等未經我弟兄到場簽字抵買無效等情及族長詰問原委之事此吾弟兄一時糊塗誤聽人言被人唆使所致現今幸蒙慈母寬洪大量不究前非請依六月原分家筆據及六月初八日慈母通告為准所有提出養老費用聽憑慈母自由處分吾弟兄等決再不取干預一切特再聲明 伏祈公鑒 曹雲卿聯棣兄弟同啓

姜祥興雲記 牛作召賣油渣廣告

本號歷年以來所出之牛油渣均有客商包銷刻己與前承包人退包特於本月始另行召賣今自登報日起無論各省貴客倘欲賜顧者請駕臨小號或零買或躉購均可隨貴客之便恐各省貴客未能週知特此登報聲明 本號總店設在法界南興橋南首 甲2585

治癲癇最靈方法

義商彭壽堂秘製專治癡癲陰陽醒悟丹功效說○另有眞正馬寶專治文武癲狂百發百中每錢十八元重者一錢斷根只此一家並無分出

邪入陰為癲邪入陽為狂文癲武狂總名曰癡又有雞豬馬牛羊諸癇而羊癇最多俗稱羊癇風是也癲發則志意不歡精神痴呆言語不倫日夜嗜睡以邪併於陰也狂疾欲發多怒不臥兇狂喜殺目直言罵不識疏親皆以邪擾入陽也癇發則吐涎昏仆倒口噤牙緊手足抽搐而醒後頓如常人是其異也要之病源總不外痰氣鬱火邪七者而已向來內外諸醫均無善治之法本堂獨秘陰陽醒悟丹秘方專治狂癲五癇定志百發百中用龍涎沉香以化痰順氣安息蘇合以殺邪袪風牛黃珍珠以清心降火人參茯神以寧神香珠珀以通竅活血鬱金白礬以開鬱去滯復佐以專治癡癲各藥雖極貴之品不減分毫發兌以來歷愈數萬人皆稱神效但用開水化服一二粒能使癲狂猝發之時立刻平復如常其患若失再每日吞服此丸一日不使間斷不過十餘天包能永遠斷根不論文武所有癡癲狂癇情形患經數十年保無再發屢試屢驗確有把握深知此丹之功千靈萬妥稱為聖藥眞不愧也每粒一元每料念粒十八元遠埠託郵局匯銀函購最妥切勿誤寄

上海河南路七號義商彭壽堂啓 6649

惟最好物件有假冒

老刀牌香煙

凡最好物件已暢銷於社會往往有以假亂眞魚目混珠者近時雖有假冒者出現不久即行消滅未能如刀牌之能永久暢銷因刀牌係英國比司徒及倫敦威爾斯廠監製並由天下馳名之英美烟公司專售

戒戒戒

延齡丸 半濟丸

為什麼與其情願做廢民病而不肯戒而戒烟丸大半是說眞方實無千萬人戒得……每洋可售一百粒多至二百粒 新出一種極靈驗 初一月半朔望則總發行所 四馬路 第二門面

美華照相公司十週紀念贈品展期一月

本公司茲值十週紀念曾於上月朔日起三十日止特備各種贈品以答惠顧各界聯袂偕來不勝榮幸刻已期滿當然仍照舊章恕不再贈酒昨有各界紛紛函索諸君之雅意殷切勿再拖向隅之憾再本公司優待券展期一月以十月底為止稱展期本難應命乃愛我既深不得不勉盡棉力謹將甲種預售贈品券展期一月以一禮拜為止存券無多需者從速照相照碼八折各界函索請附郵票一分則當寄上 英大馬路小菜場對面美華照相公司啓 電話一九四八 乙7857

京都天德堂 包醫包愈

梅毒白濁 魚口便毒 下疳腫爛 一切毒門

本堂在京設局行醫已百餘年矣分設上海三馬路大舞台斜對門開設京都天德堂醫局又有二十餘年也治愈患病同胞不下千萬人之數此非本堂自誇實已名揚四海無論男女新舊初起梅毒疑難等症或被前醫治壞誤服輕粉水銀倒發揚天落地遍身紅斑潰爛筋骨酸痛五官破形更相下部潰爛一切凶險症均可包醫包愈好後保管復原不還洋出立保單如有妥保先醫後謝以分眞假況今海上每多醫生胸中毫無實學其不精醫藥專精告白長談闊論各自誇大虛揚名醫以圖牟利病家一信迷誤投此種滑頭庸醫不獨終身殘廢且遺害妻妾留毒子孫特誌俾言警告患病同胞注意本堂主人濟世存心如用霸藥雷殃火焚特備淨室醫宿均可門診隨到隨診外埠不便就治函購各樣靈丹更妥

九江總商會廣告

九江泰昌典失愼一案業經官紳商從議決定賠法衣服當一賠一首飾九折均扣利息開賠日期准定以陰曆十月初五日為始如在本省或外省過客持有該典當票請速來潯領賠或函託親友代領毋自延誤特此廣告 2569

中國帆布 三星商標

天津小宜彰公司製造 上海經理 二洋涇橋南人和長順及各五金店 天津東馬路宜威商行批發經售處

本公司自織各色防水帆布專造各式水箱篷等品均精巧堅固其防水功用堪稱獨步屢經賽會得有獎評中國帆布刻擴展銷路凡欲代售者祈函商是荷

遷移廣告

本號開設於茲經二十有餘年向以辦運生熟牛皮行銷中外並售鞋料供給寰宇故購者稱其便用者得其宜邇因翻造房屋茲遷移虹口天潼路北四川路口門牌三百六十八號新建洋房特恐故交未知購者未識為專登聞 上海廣生利啓 2475

美勒補血汁

此汁性質純良效力極大較服參茸膏滋功勝百倍體弱之人一經試服五日後用針刺取耳皮或指上之血滴於玻璃片上即紅潤濃厚固結不散不若未服以前之淡薄身量亦較重於前而且服後夜眠極安胃口大開現在時令正宜調服補品之際願男女各界同胞▲快快購服服法治效詳載仿單

◉價目 大瓶一元七角半 每打十七元半 小瓶一元 每打十元

◉總發行上海五馬路棋盤街中洋記久大藥房

◉分售處 各埠各大藥房 乙7604

懷安施醫局 特延陳伯威醫士 專治一切毒門花柳惡症

花柳毒藥之廣告亦遍貼通衢稍不審愼誤服藥品或劇烈之劑以致殘廢終身痛苦萬狀殊堪深恨至貧苦小民因醫藥價昂而失治者尤堪憫同人等因于六馬路電車轉角處和興米店東首間壁第五家石庫門左設立懷安施醫局仰久陳伯威君醫道有年于花柳一症經驗宏富均得自秘傳其醫治無不立奏奇效特請其逐日來局施治僅收號金小洋二角以資貼局中設有男女病室如願就醫者有男女工人伺候並設有醫局所有各種掃毒靈藥如珠黃下疳散立止白濁丸均一律平價出售患者幸注意焉遠近多假冒請注意 贊成人 朱葆三 丁欽齋 錢達三 孫彌卿 7614

湯森氏奇藥 改頭換面

皮膚白色素 治酒刺粉刺面皰藥水 生毛髮藥 拔毛藥膏

此藥等症能令皮膚潔白肌膚嫩膩凡患皮膚粗黑烟容油面齊痕皺紋及面鼻毛孔張大等症之三夜現有奇效如凝脂妙齡之美女且用法極易見效極速洵美容之妙品也每瓶一元每六瓶五元此藥專治酒刺面皰粉刺等症均有奇效每瓶一元每六瓶五元生毛髮藥凡病後產後氣血枯禿去之髮及脫髮毛孔原有之毛髮可使生長每瓶一元每六瓶五元拔毛藥膏凡不願生毛之處均能拔去每瓶一元 6762

毒楊梅瘡速看

僕去春因事至滬性喜冶遊誤染梅毒即暗購數家丹丸均有名無實至去秋毒氣忽然上攻面目痛苦萬分勢甚危險自料必無一生機適有李君自甬來滬知余病特來探訪遂問余曾服過化毒丹否僕曰殆將購遍無一生機李君見告有眞正靈藥至妙乞明告之當蒙其指示云上海河南路義商彭壽堂化毒丹深信有效因自己亦曾染過梅毒幸服該藥房之藥而愈且連日見輕減止痛生肌如脫重累未及二旬有力是珠黃下疳散各二瓶如法內服外搽果然一愈奉勸初染者如此神丹妙藥豈忍秘而不宣且受惠實深無以為報特將功效略列俾同病者有所問津焉只此一家並無分出 甬郡狂生善寶拜上 乙6581

外埠購請函郵匯現洋當日寄回由郵寄費另加件一寄洋九件每加價作代票 5880

上海英大馬路泥城橋西首新世界對面大慶里口

寶羅製藥公司

懷德堂 眞正王甬香老大醫士

治白濁橫痃血淋刺痛下疳腫爛婦女毒症聖手

廿五年用藥王道見多識廣愈後永無他患生育照常且誓不用水銀輕粉升霸劫藥為丸倘用必招天誅地滅 上海六馬路中市朝陽萬年茶樓西首第四家恒和油酒店隔壁王甬香醫局便是○

余患淋濁之症數月不愈請中外醫生治之反成血淋重症便後溺管刺痛如割幸德堂王甬香先生治之即服該堂珠黃止痛丸二元三點鐘其血淋止如服該堂立止白濁丸一元其痛即止……杭城李伯元同友陳竹溪誌謝 乙7691

※本埠新聞※

◉絲繭同業歡迎部員續紀

農商部委員李嘉瑗黃公邁兩君奉命南下考查江皖浙等省絲繭情形日前抵滬後先至總商會訪謁會長沈聯芳君（即江浙皖絲繭總公所總理）暢談良久旋於十月二十八日由絲廠同業在北山西路總公所開會歡迎已略誌前日本報茲將部員等演說詞詳錄於後

李委員起言 嘉瑗等此次來南携有美國絲商公會送於中國農商部之華絲標本凡缺點之處均有說明其中以廣東之廠絲震澤之經絲爲多其次則江浙之廠絲土繅之白絲其說明書意味深長足徵美國官商均願與華商聯絡使太平洋商貨往來可以增長特色據美國之報告一千九百十五年十一月十六日在紐約生絲檢查所開陳列會陳列各種生絲比較優劣而確知其缺點者講明其故俾中國絲商易於知曉是役到會者除中國公使參贊外尚有英美日法各絲織公司代表甚多比較二十五年以來出產絲數日本自六千擔增至現在有二十萬一千四百七十四擔中國向有九萬餘擔現已減至五萬四千三百七十一擔全球統計日本占六十八分中國占二十一分其他占十一分中國若不急起直追恐將來全球絲業盡被一家攘奪無遺中國爲國庫計對於此等偉大實業固當竭力保護使足以自立然後有大利可言深盼中國政府迅速與絲商直接磋商按照標本內所指缺點祛除其病根振起其精神盡力推廣勿貽後悔各等語此係美國絲商爲我中國太息而作此忠告是以本部總長派嘉瑗等來滬與諸君討論請各抒所見銳意改良今日研究斷不能限以時間擬盡數日之長與各廠徵諸實驗而後已稍有眉目再赴蘇杭南京廣東等處考察一周仍由上海而回北京彼時據情面請總長轉呈大總統核奪訓示云云（衆鼓掌）在座各廠商均係具有經驗者請沈總理排定日期邀請部員赴各廠實地考驗

沈聯芳君起言 曰今日到會歡迎者均係購辦江浙皖三省之繭繅絲出口換易外國現金之人每年報効國家捐稅數百萬兩養活手工數十萬人在各國視爲實業商家百般保護在我中國反使營業不得自由處處受人抑制開設繭行幾視爲不正當營業以爲繅絲出口國內之生計頓絕頃聞部派員李君面告稱據美國絲公會所稱二十五年以前華絲出口有九萬餘擔今乃減至五萬餘擔日本從前祇六千擔現已增至二十萬一千餘擔兩國比較不知何以中國出口日少而國內用絲反見居奇日本出口日多而國內用絲並不嫌少此兩語正可爲諸公剖解之耆中國國內自用之絲向年祇有五六萬擔不及十年現已增至二十萬擔夫以中國之大人身日常穿着所需奢靡習侈浸無底止花樣翻新層出不窮再閱數年幷此出口之五萬餘擔全留國用恐仍有不敷之患日本則不然全國產絲盡消國外特向中國購去雙功之繭抽出粗糙之絲不合於外國者雜以棉蔴織成婦女服飾之用其男子穿綢緞者絕不一見可見其崇實固本也今我中國惟恐出口之多截留國內自用爲得計祇知表面適觀而不知水窮山盡此倒行逆施也按民國二年海關總冊進口四萬五千萬出口三萬七千萬又加賠借各欵七千萬綜計每年不敷一萬五千萬逐年以現金現銀流入外洋卒至民窮財竭尚不思推廣出口此無他不過自私自利罔知大局且曰生絲出口不若綢緞出口抑知各國進口綢稅故意加重值百抽四五十分乎或又曰中國綢機工民因被購繭繅絲頓失生計然則國內用絲自六七萬擔增至二十萬擔向何處機織乎此不值識者一笑現在滬埠有一綢鋪四載以前每年營業不及三十萬元現已增至二百萬元即此類推其餘可見僕每設想中國出口之絲早應追然爭擠於江浙兩省終非久計曾於八年前開闢皖省蠶業本屆已見成效其他氣候相宜之省域奚止皖境非請大總統特令派員在滬設一機關扶助本總所進行不可即如蠲稅比較知事之考成祛除內地之障礙送蠶種桑秧教導人民蒔植暫免初倡之檢查生絲之程度種種辦法有非公牘所能盡述即能盡述恐商業之行爲仍非執政所能洞悉似此上下隔閡其何能豁然貫通抵抗外國且待二公回滬進京時再作計議云

李黃二委員深以此論爲韙旋由絲繭業董丁汝林君等歷舉經驗事實引爲質證均荷李黃二君許可散會時已鐘鳴六下矣

◉內務部整頓衛生行政

近年以來吾國學習西醫者頗見發達而懸牌應診者尤以上海爲最多昨本埠行政各官廳接奉齊省長訓令准內務部咨開查醫院醫藥學校及西醫藥劑師等類實與驅除疾病保衛健康有密切關係故東西各國莫不加以適當之提倡與限制使有進步而無流弊我國醫藥兩項向惟泥守舊法故步自封自西醫西藥輸入以來優劣懸殊取舍頓異得失所關實非淺鮮欲圖改良非有是項專門人才不易爲力況利益所在人所共趨如不詳細調查加以取締又難免無以僞亂眞希圖射利危害生命之種種弊害本部爲整頓衛生行政起見特製定調查表兩紙㊀關於公私立之醫院㊀關於醫藥學校㊀關於中外畢業之西醫㊀關於藥劑師並開業地點所有醫院與醫藥學校兩項姑先調查概要以憑逐漸考核至西醫藥劑師等類務祈轉飭各縣及各特別區域詳細調查按格填記不可稍有缺漏一俟調查完畢即由貴省長彙齊早日報部以憑查核而策進行等因並附調查表到署准此查醫藥關於衛生行政人民生命實非淺鮮合亟印發着即詳細調查具報存轉切切

馮副總統肖像

◉再誌總商會正副會長之產出

上海總商會此次重選正副會長仍爲現任正副會長朱葆三沈聯芳兩君得票最多除公議照章敦請朱沈兩君聯任並通知商界各團體外業已分電省公署農商部請先察照矣

◉北京中行兌現之通知

上海總商會昨接財政部艶電云北京中國銀行已於本月二十六日實行開始兌現所有京行兌換券各省區地方一律通用與現金無異除分函暨分電各省財政廳轉飭征收各機關照常收用外希轉知商民人等一體知照爲要

◉黃克强先生作古

民國偉人黃克强先生興寓居滬上福開森路三百三十九號現年四十四歲先生頻年奔走國事積勞成疾近更咯血不止醫藥罔效於十月三十一日午前四時逝世擇於十一月一日（即今日）午後八時大殮惟先生之太夫人及夫人皆在日本定本月三日自橫濱起程約十日抵滬屆時遙相慟哭其情之慘不知若何又聞兩三日前會私告唐少川恐將不起唐猶慰之不料肝疾既加病陡增劇其易簣時全身皮膚忽現黃色謂因膽液流入血管所致云

◉再誌代籌黨人回籍之船票

辦理黨人善後事務主任譚瑛與各黨部代表籌議代辦船票遣送黨人各回故里已略誌昨報茲悉各黨人逗留滬上迄未歸里者爲數尙多約計須備船票五千張共需票資洋一萬五千元之譜此欵擬請總商會擔任籌墊一萬元南商會五千元此項船票均請虞洽卿君轉請黨人代表李徵五君擔任給發一面由商會函知上海三公司如遇黨人乘輪回籍須先報告然後給票聞昨日南商會已因此事邀集全體議董及各業代表來會商議籌墊欵項辦法一俟認定即由會長知照以便實行云

◉禁種罌粟之剴切布告

上海縣公署昨日布告云案奉江蘇省公署第七八六號訓令內開准內務部咨開查禁烟要政期限日迫前奉大總統令著內務司法兩部通行各省行政長官暨各省稽查運輸各官署遵照迭次命令於禁種禁吸禁運各端切實查懲以期永絕根株淨消流毒此令等因遵即恭錄咨行稅務處暨各省長各都統轉飭所屬一體遵照在案查中英禁烟條約所訂十年期限計至明年年底爲滿是谷省種烟一律肅清之期當在明年春夏之交現在我國未經停運印藥省分尙有蘇粵贛貴陝雲六省均應於明年春季一律會勘惟是會勘之期雖在明春而握要之圖端在本年罌粟下種之時先期認眞查禁蓋至烟苗出土勢成滋蔓始芟夷蘊崇爲絕其本根之計雖幸收撲滅之效已難免元氣之傷矧外人於我內地情形調查最詳我之耳目或偶有一疏彼之指摘即不留餘地使鬆懈於目前而貽來春以禍種是以一省而樹全國之敵一隅而撓全局之計致我十年來上下協力慘淡經營之苦心隳於一旦將不可惜溯自近年以來本部於烟禁進行迭經文電紛馳以先期禁絕敦促各該省提前認眞辦理乃或報告稽遲已過楊花之候或事情梗阻致愆會勘之期一誤再誤遷延至今然前次之屢經貽誤猶曰以待來年今則期限迫於目前歲月已不我待雖大局甫臻寧帖在伏莽未靖之區土匪游民或難免故態復萌乘機貪種以爲嘗試惟是條約攸關勢難延緩如果阻礙橫生不妨恩威並用禁種罌粟條例之規定具在應請對於各該管地方官明白宣布認眞執行並請乘此烟種未播之時飭將條約限滿不能延緩理由剴切曉諭一面分途派員前赴四鄉詳細告誡嚴密稽查務使今年無萌種之播庶幾來春無毒卉之萌本部長對於禁烟與各該省軍民長官同負完全之責任使爲山而功虧一簣即論罪而責有攸歸果能官民一致同心協力俾我國根深蒂固之流毒悉數剷除則既無負友邦之贊助而我國烟禁亦於此收其全功矣爲此咨行查照辦理可也等因准此查蘇省自厲行烟禁以來節據各屬詳報肅清在案現在禁烟期限轉瞬即屆明春會勘事在必行萬一稍有疏忽餘孽未除豈不貽害大局應由各該地方官先期剴切曉諭一面分往各鄉嚴密查禁勿使再有毒種發見是爲至要仍將辦理情形隨時呈報除分行外合行令仰該知事即便遵照辦理切切此令並奉滬海道道尹令同前由各等因先後到縣奉此除分行外合亟剴切曉諭爲此布告閤邑人等一體知悉須知禁烟期限日迫一日勿使再有毒卉發生致干嚴究毋違

◉續誌檢廳看守所脫逃押犯

上海地方檢察廳第一看守所於十月二十九號晚一時許脫逃判決押犯李桂祥等五名經車所長將情稟明林廳長委派沈檢察官赴所察勘回廳飭提圖逃未遂之竊犯余和尙並所丁劉福瞿秋福（即徐秋福）等至案預審後判令分別收押嚴究遂將訊供情形面稟林檢察長飭警通緝在逃各犯到案候懲各情已誌昨報茲悉該所所長車名亦以劉福徐秋福兩所丁對於値班職守如此疏忽難保無預先通同情弊因飭令所丁楊福祥劉其劉鴻炳等備至劉福徐秋福等之臥床並衣包內逐一搜檢當在徐秋福臥床中抄出戒烟丸一大匣咽嗚草二大包一中包合計小包二百數十包車所長飭令暫存傍晚時沈檢察官又蒞該所升坐命提第一號號舍內各犯逐一研訊俱供是晚早經就寢李桂祥等如何脫逃實不知悉直至所丁將我等喚起始悉李等已經越窗逃逸等語沈君飭令各歸號舍又提第四號號舍內各犯逐一研詰據供脫逃之朱春山一犯向係羈押在四號號舍是晚七時許由所丁（指徐秋福）私將朱開至一號號舍據朱云係前去抹牌前星期六亦開至一號內去過一次近來朱春山將一切衣服分贈與各人據云有新衣服將次送來云云餘不知情是實沈君亦飭令分別還押又至該所內後面圍牆一帶詳細察勘見有極長極厚之木板二塊一塊橫在地上其一塊則戳在圍牆上如扶梯形並有極粗鉛絲一根棄置牆角上（木板爲所中會客室內拆下鉛絲爲通陰溝所用均置於圍牆邊未及匝月）沈君勘畢後向各所丁詳細研詰據楊升供稱所丁係是晚二時至六時値班當接班時所丁即逐號檢點查至四號見一空舖明知有異卽向詢問據同號押犯聲稱有一朱春山在一號內叉麻雀等語所丁急至一號調查已少數人朱亦不見於是立即號召同伴四面搜查當在後面圍牆邊拘獲已經越獄在外之余和尙一名查共被逃去五犯內李桂祥朱春山兩犯帶鐐脫逃走實沈君又提徐秋福詰問戒烟丸藥與

德醫朱壽田

陳蓮舫徵君

高許敏軒醫寓 北泥城橋塊鴻興里

祥泰盃皮貨號 廣告

乙7687

嗎啡之來歷徐堅不供認 爲伊物沈君命楊福祥等三所丁與之質訊證明此項違禁物品在何處搜出 徐始語塞 本判徐收押 沈君復與車所長晤談一切遂回廳 案復林廳長林君立即具詳蘇州高等廳請示核奪 昨日午後一時沈檢察官又飭提余和尙劉福徐秋福等至案 繼續預審 良久仍飭分別還押 聽候澈究 沈君預審畢 復至第一看守所與車所長晤談良久而別

◉賖取麵粉之嫌怨

南方麵粉公司經理粵人蔡雨生 控同鄉人譚植南與在逃之張姓等二人 在北蘇州路用削尖竹片將伊面部戳傷 昨由捕房將譚傳至公共公廨 請究原告延律師愛倫上堂譯稱被告於八月間至原告公司內稱係民黨份子現由海軍部委購麵粉欲向賖取因原告不允悻悻而去並言有以報之自後時有恐嚇信函 郵寄至原告處迨至十月三號被告與在逃二人與原告在途遇見即用竹刀戳傷原告面部逃逸 請爲訊究並將所接恐嚇信函呈案請察訊之譚亦延朱斯蒂律師到堂代表 請准被告交保展期研訊 兪襄讞商之美涉副領事 判譚交五十元人洋並保候再訊核

◉小丫頭嚇退強盜續誌

英租界平望街定安里底已故王克明家於二十九號夜十時被盜搶刦 由幼婢關閉電燈 各盜情虛退出 未失一物 已誌昨報茲悉王克明原籍浙江定海在上海公共租界內置有房屋等產 其子亦已謝世家惟兩代寡居 此次雖未遭盜刦然女流膽怯已大起恐慌 擬於大門外另建柵欄俾閑人不易進出 而捕房昨亦派遣華捕一名至該里內隨時查巡以資保衛

◉軍艦撞沉商輪近訊

海容巡洋艦前由津沽護送新裕商輪裝運兵士大刀山洋面因遭迷霧將新裕全船撞沉 曾由招商局要求中央賠償新裕船價暨撫恤溺斃各家屬 復由新裕船主洋員以海容艦長甘聯敖於失事時不予施救 呈請向駐京英使要求澈究 故由海軍部派委次長曹嘉祥來滬調查肇禍詳情以便核判在案 茲悉曹次長抵滬後查得原任海容艦長甘聯敖業已撤任 委杜錫桂管帶其總駛各大失亦均撤差 惟當時搭坐新裕輪落水得救之馮立本等三十六名 尙在步兵十六團第一營部下充當排長士兵等職 當時如何被撞必能知其情形 爰特函請第四師楊師長轉飭排長馮立本來案候訊 一面又傳前任海容艦長甘聯敖等聽候定期訊奪

◉反對浙省添設繭行之議案

▲蘇省綢商致杭州呂省長電 江蘇各屬產綢區域絲織原料歷年大半仰給於浙省 茲閱報載貴省推翻取締繭行成例提議開放 已由省議會議決 使機織原料輸出殆盡 從此工荒商困 勢必蘇省機織實業同歸於盡 非敢越俎干瀆 實係命脈攸關 爲此迫切呼籲 懇將新議案萬勿公佈 仍照舊條例五十里一行施行 以維機織原料而保工商生計 不勝待命之至 蘇州紗緞業杭祖良 南京緞業魏家驥 鎭江綢業毛春榮 盛澤綢業鈕鱗 丹陽綢業呂霞峯等全叩

▲國貨維持會致呂省長電 報載貴省議會議決十里設一繭行 推翻五十里舊章 勢必原料盡輸出外洋 蘇江浙數千萬機匠生計於頓絕 蠶桑既非一時所能推廣 繭行何可驟增 事關多數民生 務乞仍照舊章辦理 新案請勿公布 上海國貨維持會叩

◉慶祝日皇壽誕之盛況

昨日爲日本國皇壽誕 駐滬日總領事有吉明君函邀中外官商至該領事署開晚餐會並舉行跳舞 門前高紮彩牌樓 滿綴松柏冬青並懸燈結綵 午前十一時後護軍使楊交涉員徐道尹英法兩廨關王聶各讞員及駐滬英美俄法葡等國正副領事 先後到署慶祝 由有吉明君等竭誠招待 在滬日商之前往慶祝者尤紛至沓來 晚間六時至七時晚餐跳舞 中外來賓頗爲擁擠 美捕房因該處一帶車馬紛紜特派中西包探多名前往照料

◉郵務長體貼商情

旅滬商幫協會致郵務長函 云敬啓者 敝會客幫馬裕隆遠昌隆裕生昌廣合源盛記各莊前以誤買僞造郵票粘貼包裹 業經法公堂傳訊省釋在案 查所寄郵包多係綢緞 擱置日久顏色必變 現在是案已與客商無干 而商貨似無再行扣留之理 惟所貼僞郵票應如何辦法 務希速行見示 俾轉達各商早日遞行 而各郵包可早日寄出 是爲德便 郵務長復函 云逕復者 頃展來函閱悉 一是查黏貼僞造郵票扣留在局之包裹 現正從事調查寄主名號 以便知照來局改貼眞票 即便照寄 前途約一二日內可以查明分別通知矣

◉輪船上搜獲私土

海關抄班洋員前日偵悉華順碼頭停泊之某輪船上帶有大宗紅土 當即上輪搜查 果獲紅土二百餘包 惟帶土之人已遍查無着 當將搜獲私土帶回海關存候銷燬

◉湖州旅滬公學展期運動

湖州旅滬公學十周紀念本定於陰曆十月初三日開運動會 初四開成績展覽會 嗣以天雨阻閣 先於初四日如期展覽成績 其運動會則改於初六日舉行 今復爲雨所阻 而體操各教員因全浙中學聯合運動會有總司令及評判員之請 此星期即須赴杭 該校運動不能不寬展會期 爰展至陰曆本月十七日(星期日)舉行云

◉王寵惠返粵

廣東省長朱慶瀾日前派人請王寵惠君返粵主持教育 王君以在滬擔任復旦東吳諸大校教席一時礙難他去 已婉詞却之 刻聞王君忽於昨日起程返粵調查教育狀況及地方行政事宜 惟此行并非應朱省長之致聘云

◉中華學校發行興學券

法租界貝勒路吉祥里中華高等小學校係王寵惠柏文蔚胡漢民張滙滔田桐王文典葉楚傖等所創設 近因經費支絀 發行一種興學券 每張售洋一元 定十一月五日開彩 所備贈品均用國貨 券分有彩目 前經該校將券五十張函送上海縣公署請爲提倡 縣知事接到來函 立捐大洋五十元送往該校藉資補助

◉追祭商團會員之通告

辛亥光復時滬南商團公會會員張沛如等防堵出力 後因先後作古 經同志議決每屆春秋進祭 以誌不忘 去歲帝制發生此舉暫時停頓 刻因共和回復 重行追祭 昨日特發公啓照錄如下 陽曆十一月三號即陰曆十月初八日爲追悼辛亥癸丑上海商團會員殉難先烈張沛如俞志偉柴九松底奇峰沈福森劉森卿等 自第一屆在市政廳舉行一次後 迫於暴政之下 不克繼續 同人等甚爲缺憾 迄今共和再造 各埠皆由地方紳士舉行追悼先烈 吾上海東南巨埠 竊念辛亥光復影響及於全國 而滬地匕鬯不驚 閭閻安謐 皆出於先烈所賜 何忍泯滅其功 爰於是日下午兩時假南市十六舖新舞臺舊址 特開追悼大會 諒各界亦共表同情也 屆時務祈早臨是幸 倘蒙惠賜誄詞聯額 請送交南商會代收

◉西藏台槍斃盜犯

夥刦公共租界長浜路濟豐押店之盜犯陳大犖(即陳光才)前經公共公廨緝獲預審明確錄供解送松滬護軍使署訊辦在案 現經軍法課提案研訊 供認夥刦得贓不諱 判處死刑 電咨馮督軍核復照准 於昨日午後二時將該盜陳大犖提出驗明 押赴西砲台執行槍決

◉海圻艦修竣駛淞

海圻巡洋艦前因機器失修入塢修理 現已由江南船塢修理工竣 奉海軍部曹次長分飭駛往吳淞口外三夾水防護海口 故該艦於昨日裝煤二百噸 以便即日放洋泊防

◉海軍學生送粵實習

烟台海軍學校畢業學生李某等四十餘名 前經海軍程部長飭派來滬學習 現海軍總輪機處以該學生等項送往駐泊廣東之通濟練習艦內學習測量兩粵閩浙等省洋面及海中明暗山島等事 故於昨日派福安運艦送粵 茲悉福安艦長李國堂定於明日(即二號)由滬出發

◉冒騙食物之敗露

流氓陳子卿冒充總巡捕房暗差華捕迭向四川路廣福里孫老昌食物店騙取食物 前日被包探邵和鈞查悉 將陳拘入捕房 昨解公共公廨 經中西官研訊屬實 判陳押西牢三月以儆

◉鋸匠被人兇毆

住居閘北六十間地方之鋸木匠李錦山 前日扭駐防閘北之陸軍兵士甲乙二人至四區警署 控稱有陳貴山者於初次光復時爲騎巡隊長李華田保標 後李因炸彈案發覺正法 陳即逃匿無蹤 又潛來閘北收徒結黨 並與營兵連合魚肉鄉愚 橫行無忌 前日向民人拆梢洋二十元未遂所欲 今日見民人在祥和園茶館內 伙李即糾同該兵士等到來 不問情由 將民人兇毆 李則乘間逸去 請爲究辦 當經姚警正訊明 將甲乙二兵士送至該營由營長各責軍棍數百下 並傳諭原告具呈淞滬警廳緝拿陳貴山到案按律嚴辦

◉俄人受傷流血

前晚十時半虹口密勒路有恆路轉角處有酒醉俄人一名腹受刃傷倒地流血不止 由捕巡見狀入捕房轉送公濟醫院療治 並派中西包探馳往出事地點詳細偵查 旋經拘獲黃包車夫一名似涉嫌疑 當即帶入捕房押候發閱

◉一腳踢坍牆壁

木匠吳永吉住鐵路旁來安里 前晚於睡夢中偶伸一足 因該屋牆壁不甚堅固 竟被踢坍 以致壓傷隣居婦人曹邢氏之頭顱流血不止 由該氏扭控五區二分所轉解司法科經嚴科員訊明 判吳償還養傷費洋六元 由曹邢氏具領了案

◉二房東擅撤校具

紹興人陶光照在虬江檢忠德里向馮滑軒轉租房屋開設成文學校 由倪東岩介紹言明一年之內不得遷移加租 詎馮近忽悔議 欲陶每月加給租洋一元 致起爭執 互扭至五區一分所 因房租糾葛係屬民事 該分所未便受理 諭着兩造出外調處 馮因警區不理 即偕其子幹青擅將陶之校具搬出屋外 陶向阻止 反遭兇毆 由崗警一併拘入該分所轉解司法科經嚴科員傳到介紹人質訊之下 以馮父子二人不應擅撤校具 着各罰洋十元以儆

◉究竟會否淩虐

九畝地春源里婦人劉王氏家所領之八歲女孩翠雲 於本年五月十七號走失 找尋已久 近由鄉人在塘山路幼女所內遇見 訴知劉王氏稟明所董 昨將該女送至公共公廨 請示先由劉王氏投訴前情 請求給領 訊據翠雲供稱因遭虐待走出 不願隨同回去 中西官判女暫留幼女所 候查明有無凌虐情事再行核奪

◉輪船上又獲拐匪

救濟會調查員余杏蓀偵探王綺文 昨晨在金利源碼頭安平輪船上查獲蘇州拐婦王洪氏拐帶十七歲寧波女子朱華蘭 意圖販往烟台等處價賣 又至鎭安輪船上查獲被拐五歲崇明男孩任福一口 拐匪已乘間脫逃 該員探即將王洪氏等併送地方檢察廳訊究

◉地方廳審訊拐案

拐婦劉李氏前因誘拐小孩陳丫頭一口 擬乘新驥輪船他往 由救濟會偵探王綺文登輪查獲 解送地檢廳訊辦 當據該孩供出尙有陳三與該氏串通將伊誘拐 故又將陳拘案 並提同在押之劉李氏研訊屬實 起訴審判廳 前日午後由堵賀推檢兩官開庭辯論 當因陳三等彼此推諉 傳到偵探王綺文來案質訊 該犯等始俯首求恩 問官會商之下 判陳與該氏分別還押候辦 該探退去 陳丫頭發還救濟會留候家屬認領

◉盜賣地產之辯論

本邑人張狗囝張章林張根林等被張木林張福林張毛頭在公共公廨呈控盜賣地產一案 前日午後由廨傳訊 兩造各延律師到堂辯論良久 兪襄讞商之英卓副領事 判各退去 候展期再訊

◉襪店夥索償損失

襪店夥汪金林至法公廨控稱前有某甲前來隣襪與店中同事論價口角 經商人好言勸散 迨至午後商人出外 詎甲糾同陳桂林在途守候 將商人軋住行兇 陳將洋傘柄向商人左目猛戳 以致受傷 後由巡捕到來 甲即逸去 拘獲陳桂林一人 現在雖經醫院醫痊 惟已失明 耽誤營業兩月有餘 請求追償損失 陳供因有朋友與汪衝突 民人上前勸解 誤將傘柄碰傷汪之眼目 並非有意行兇 求宥 聶讞員判陳罰洋二十元充公 再償醫費及原告損失洋八十元以儆

◉一波未平一波又起

錢旺慶前因不還王秋江代賠欵項 被王控經法公廨押追在案 又有某洋行司賬黃戴士控廨 控稱行中買辦前向錢定購牛皮 付給定洋一千元 言明交皮一張扣去定洋一元 後祗交過四十張扣去四十元 尙有九百六十元未扣 錢即被人控告管押捕房 延不交貨 定洋亦不歸還 雖有田單抵押 不能作爲現欵 請求着錢還洋贖單 以清糾葛 訊之錢供 照商人核算 祗欠洋八百餘元 俟王秋江訟案了結 即行料理 判限十四天理明 如違將地拍賣抵償

◉債權人切勿自誤

王志明於上年十二月間在法公廨控被徐翰卿虧欠往來洋一千元有另 後因押追不繳 故由原告查明徐在川沙原籍置有田房產業 稟請發封作抵 即經聶讞員移請川沙縣知事查明發封在案 昨日王又投稱房產雖已發封 尙未變賣 仍求移知該縣迅速召變 判着原告自投該縣知事署稟請拍賣 限十四天稟覆 如逾限不往稟催 係屬自誤 屆時須將被告開釋 不復押追

◉限期繳還存欵

郭道齋至法公廨控稱前清某年曾將銀洋二千六百元存於押店主莊明譜處 後該店閉歇 人即逃去 至今始得遇見 向索不理 求追本利 存摺呈案 莊供因生意清淡虧本甚鉅 故未料理 請求釋出設法措還 判交三千元人銀兩保出外 限十四天先還本洋二千六百元 利息候再核斷

◉公廨復訊賭案

甬人陳阿洪陳阿慶在新閘路六百八十六號屋內開設花會聽筒誘賭騙錢 由探查悉 將兩陳拘解公共公廨訊判陳阿慶交保 陳阿洪押候查核在案 昨晨由廨復訊 先由中西包探上堂稟明前情 並稱陳阿慶始終推諉 須請嚴究 訊之陳阿洪供詞支吾 陳阿慶則仍不承認 並由陳阿洪之代表律師到堂辯護 中西官判陳阿洪罰洋三十元充公 如無力繳洋改押一月 陳阿慶從寬開釋 抄獲之賭博紙張一併銷燬

◉汽車撞斃苦力續誌

汽車夫熊榮生因司機不愼在四川路撞斃塌車夫楊興寶 由捕將熊拘押 並請公共公廨中西讞員驗明 諭令楊之妻及吳子生棺殮 候核在案 昨晨由捕房將熊解廨請究 即由捕房代表牛門律師上堂譯稱被告開車不愼以致肇禍 請爲訊核 王襄讞商之美領博君以案關人命 須詳細研訊 判熊帶回捕房 訂於今日午後傳齊人證質明核奪

◉歇夥串竊之辯訴

南京路英商泰興號被歇夥何天祥錢阿毛陸續竊去值洋七百元之西緞呢絨洋布 消贓於虹口百老滙路裕豐洋貨店主楊大茂 嗣經該號買辦吳佩珍查悉 報告捕房 將何等三人一併拘解公共公廨訊判 被告各交三百元人洋並保在案 前日午後由廨復訊 原告愛理司鄭辦海司律師上堂譯訴前情請究 並據吳佩珍投訴 所有原贓已由商人與西人在楊大茂店內查出 詢據楊稱係向何天祥出價買來 請爲澈究 訊之楊供 弔案各贓係由何天祥攜來 商定價洋一百六十元 先付三十元是實 質之何天祥不認串竊 並稱吳欲謀奪位置安插私人 且吳之親戚徐永金於數月前因竊貨物被西人報捕拘案 訊明判押四月 吳疑我報告 遂被挾嫌誣指 求察 又據錢阿毛供稱此項貨物由伊售於楊大茂等語 關讞員商之英康副領事 判何交原保 錢收押 候會商堂論宣布

◉調補警務職員

淞滬警察徐廳長因本署衛生科科長鄭汝重辭職 着以第六區警正張錫純調補 所遺六區警正以司法科科長顏玉琛調補 遺司法科長一職即以該科科員劉紀正推升 以資熟手 昨已分別委任矣

※氣候報告※

(上海徐家滙天文臺)

▲已過者之報告 十月三十日黃海中之低度移往日本南境 黃河及長江間復有反旋風成立 中國海濱一帶信風如恆 上海及流域間天氣陰晴 三十一日上海細雨涼風 取向西北 氣壓復至常數 三十一日下午四時前二十四小時內上海氣候溫度至高五八•六 至低五二•二 去年同日至高六三•三 至低五四•八

▲未來者之推測 三十一日下午四時三十分豫測 有細雨 明日天氣可望轉晴 山東南有信風 稍北有無定向之涼風

※雜評二※

◉哀黃克强 (訥)

黃克强先生一身之事業在革命 革命者悲慘之事業也 故其一身亦無日不在悲慘中經過者也 奔走海內外既久 而有第一次之革命 第一次革命甫已 又奔走海內外以運動第二次革命 第二次革命未成 而又奔走海內外以運動第三次革命 革命幾變 而加於克强先生之毀譽亦幾變 加於先生之毀譽雖幾變 而先生革命之志終不變 今革命之事業終矣 而先生亦已矣 悲夫

商務

國外匯兌（十月三十一日）

銀行電匯 上海匯至倫敦（以上海規銀一兩計算）三先令一辨士六二五
銀行即期 三先令一辨士六八七五
銀行四月期 三先令一辨士八七五
銀行買進四個月期匯票 三先令二辨士八一二五
帶根匯票 四月定貨 三先令二辨士九三七五
又六個月匯票 三先令三辨士一八七五
大條銀 三十二辨士二五

銀行電匯 上海匯至法國（以上海規銀百兩計算）四百三十五佛郎五
銀行四個月買進 四百五十佛郎

銀行電匯 上海匯至紐約（以上海規銀百兩計算）美金七十四元六二五
銀行四個月期買進匯票 美金七十六元七五

銀行電匯 上海匯至香港（以香港百元合上海規銀）七十一兩二五
銀行電匯 上海匯至印度（以上海規銀百兩計算）二百三十二個羅比五
銀行電匯 上海匯至日本（以日洋百元合上海規銀）六十八兩三七五

金市（十月三十一日收盤金價）

現貨標金	三百三十三兩
沙金合赤	三百四十二兩
足赤條金	三百四十一兩
銀樓門莊首飾足赤金	每兩五十一元
又收進足赤金	每兩四十六元
銀樓門莊首飾足紋銀	每兩一元六角五分

錢市（十月三十一日收盤行情）

英洋	七錢三分一厘一二五
國幣	七錢三分零八毫七五
小洋	六錢三分八毫七五
銀拆	一錢九分
轉找	一錢九分
洋眼	七錢三分一厘
錢找	一千二百文
友牌	一千三百五十文
銅元	一百八十五千四百文
市錢	一百五十千文

股票證券（昨日交通公司報告）

藍格志 賣二十三兩五錢
刀米仁 又十五兩
廠紗 又四兩
開平 買十兩
電車 又八十六兩

證券交易所報告

四年六厘內國公債	售出五十五元
三年六厘內國公債	又五十八元
八釐內國公債	購入七十七元
招商局航產股	又一百四十兩
交通銀行（庫平）	售出三十二兩五錢
通商銀行	購入四十兩
漢冶萍	又十九元五角
浙路證券除四期	售出四十八元
蘇路證券除七期	又四十元
浙江興業銀行（已繳三期）	購入九折

糧食

昨日滬南米市銷路稍見活潑因值天雨來貨稀少之故米價增起一角至五分不等湖南秈米祗有天津幫辦去八百包茲將市上開出大盤行情錄下 每石

蘇同新粳	六元九角
唯亭新粳	六元八角
正義新粳	六元八角
錫幫廠新粳	六元八角
錫幫廠機白破	七元四角次六元三角
錫幫廠機白元	七元二角次六元三角
角里新陰元	七元
常幫機白元	七元二角次六元五角
常幫廠機白破	七元二角次六元四角
常幫船貨白破	七元次六元
青角船機新粳	六元一角
松江船機新粳	六元一角
北圩船貨新粳	六元次五元六角
黎里船貨新粳	六元次五元六角
透江新客秈	五元六角次五元三角
嘉興廠貨羅白秈	六元
嘉興羊尖	六元二角
湖南秈米	六元四角五分
漢口秈米	五元八角
蕪湖秈米	六元三角次六元

閘北昨到常幫錫幫等米船亦甚寥寥銷路較南市更佳米價亦漲起一角之譜茲將行家售開大盤列下 每石

周福大船破碧	七元零五分
又白秈	六元零五分
根興船新粳	六元四角
又白秈	五元九角五分
連珍船白秈	五元九角
松庭船白秈	五元九角
根和船新粳	六元四角五分
桂華船白粳	六元三角
又白秈	五元九角五分
會泉船白新	六元五角五分
又白尖	六元
裕南船新粳	六元四角五分
瑞生船新粳	六元四角五分
又白陰	六元六角
又洋尖	六元二角五分
丁壽林船洋尖	六元一角五分
又白陰	六元五角
褚河發船白粳	六元三角五分
石金雲船白粳	六元四角
馮三弟船白粳	六元四角
顧二大廠白粳	六元零五分
何順泰錫機白稻	六元八角
協豐廠白機粳	六元七角五分
又白元	六元三角
通商廠錫稻	六元八角
鎮昌廠錫機新粳	六元六角五分
又客尖	五元八角五分
源昌廠錫機粳	六元六角五分
恆豐廠機白破	七元
又機客尖	五元八角
致中和廠機客尖	五元八角
振興廠機新粳	六元五角
裕通廠機新粳	六元六角
又機客尖	五元八角
恆昌廠機白破	七元六角
仁記廠機新粳	六元六角五分
永大昌廠機客尖	五元八角五分
又機新粳	六元六角五分
源盛廠機破	七元二角五分

油荳餅

昨日滬南順源號進口徐正源沙船裝來兩泊貨采菽堂開出者計小篗牛莊荳油十件萊陽荳油十件歧山荳油一百廿件泊兒荳油二十件泊兒生油三件又北規貨輪膠荳油六十件茲將各行號開出貨價列下 每擔

祥順行牛莊荳油	十一兩七錢
駁源行歧山荳油	十一兩一錢
順源號泊兒荳油	九兩八錢
祥順行萊陽荳油	十兩零三錢
順源號泊兒生油	十兩零八錢

（以上係南規貨）

駁源號輪膠荳油（此係北規貨）每擔 十兩零二錢五分

麵粉

近日廣東天津烟台等幫無甚交易本埠公會買進售出者亦甚清淡故市價跌落二分半至五分茲將各廠開出貨價列下 每袋洋 每袋銀

老車牌	二元三角
綠汽球	一兩六錢七分
綠寶星	一兩六錢五分
綠兵船	一兩六錢五分
綠犀牛	一兩六錢五分
紅犀牛	一兩六錢七五
綠三鹿	一兩六錢二五
紅火車	一兩六錢五分
紅兵船	一兩六錢二五
藍兵船	一兩六錢二五
紅雙馬	一兩六錢二五
綠麥根	一兩六錢五分
紅麥根	一兩六錢
綠寶塔	一兩六錢五分
紅寶塔	一兩六錢
綠飛艇	一兩六錢五分

茶市

昨為星期二各茶棧祇售出珍眉一百四十八件其價如下

麗泰洋行買同豐珍眉四十四件每擔銀三十九兩
柯化威洋行買德記珍眉四十八件每擔銀六十兩
以上係永蓀昌茶棧售出
同孚洋行買永泰珍眉三十三件每擔銀六十七兩又新德隆二二十三件每擔價六十八兩
以上係謙泰昌茶棧售出

絲市

昨日星期二各洋行購進湖州七里經及白絲大經絲共一百三十六擔其價錄下

愼餘洋行買紅桂花牌頂頭號乾經二十擔每擔扯價銀七百十兩又買英塔牌頭二號乾經二十擔每擔扯價銀七百十兩又買桼蛾牌頭二號乾經二十擔每擔扯價銀六百七十兩

達昌洋行買金虎牌頂號乾經二十擔每擔銀六百八十五兩

大昌洋行買紅麒麟牌頂頭號乾經十六擔每擔扯價銀六百七十兩

新時昌洋行買金麒麟七里白絲三十包每包銀五百

八十三兩七錢五分又買老虎牌大豐絲十擔每擔銀五百五十兩

花衣

連日美國花價大跌通花與本花亦每擔跌銀五錢惟鴻源紗廠辦進一千包其價如下

通州提尖花衣（棧房過磅）	每擔銀二十五兩八錢
太倉鑿核花衣（送廠）	二十四兩
北市統牌花	二十三兩五錢
南市統牌	二十二兩八錢
餘姚花衣	

棉紗

昨日先令又長一二五以致紗價又跌銀五錢至一兩五錢客幫交易更少祇有安部洋行收進二十支財神一百餘包（二禮拜期）價一百十八兩五錢今將公會售出市價列下

四十二支雙鹿雙股線（現貨）每包	二百十二兩
又又又（期貨）	二百十兩
又軍船又（現貨）	二百零九兩
又又又（期貨）	二百零七兩五錢
三十二支雙鹿又（現出）	一百九十八兩
又軍船又	一百八十八兩
二十支漁翁（現塡）每包	一百十八兩
十六支水月（現貨）大包	一百十一兩
又（期貨）	一百十兩
十六支鐵毛（現塡）	一百十四兩七錢五分
十六支福島	一百零六兩
十六支文明結婚	一百零七兩
十六支黑寶塔	一百零八兩五錢
十六支紅寶塔	一百零七兩五錢
十六支寶鼎	一百零五兩
十六支雙虎	一百零六兩五錢
十六支飛馬	一百零二兩七錢五分
十六支雲鶴	一百零二兩五錢
十六支丹鳳	一百零五兩五錢
十六支水月（現塡）小包	一百零五兩
又（本月底期）	一百零五兩五錢
又寶鼎（現出）	一百零二兩
十六支雙虎	九十九兩
十六支人鐘	九十九兩
十六支飛馬	九十七兩五錢
十六支雲鶴	九十八兩五錢
十六支電車	九十八兩五錢
十二支紅大班	九十二兩二錢五分
十二支藍大班	九十三兩
十二支九星球	九十一兩七錢五分
十二支夫婦圖	八十二兩二錢五分
十二支雙旗	九十九兩
十二支日報館	九十二兩
十二支絲雙官	九十兩
十二支寶星	九十三兩
十二支彩人鵝	九十兩零七錢五分

以上係同行及洋行進出現塡與本月底期

輪船進出口日期

十月三十一日禮拜二進口

江天	由寧波	招商總局
江永	由長江	招商總局
和生	由汕頭	怡和洋行
四川	由汕頭	太古公司
大福丸	由長江	日清公司
大榮丸	由日本	郵船會社
松山丸	由日本	郵船會社
賀茂丸	由香港	郵船會社
永生	由香港	怡和洋行

十一月一日禮拜三出口

襄陽丸	開往長江	日清公司
泰順	開往福州	招商總局
公平	開往營口	招商總局
江永	開往長江	招商總局
新北京	開往寧波	太古公司
大通	開往長江	太古公司
新疆	開往廈門香港廣東	太古公司
岳州	開往牛莊	太古公司

十一月二日禮拜四出口

大福丸	開往長江	日清公司
杭州	開往牛莊	太古公司
蕪湖	開往天津	太古公司
海口	開往汕頭香港	太古公司
江天	開往寧波	招商總局
江裕	開往長江	招商總局
吉和	開往長江	怡和洋行

十一月三日禮拜五出口

奉天	開往威海天津烟台	太古公司
德和	開往長江	怡和洋行
基隆丸	開往福州台灣	大阪公司
聯益	開往長江	太古公司

十一月四日禮拜六出口

南陽丸	開往長江	日清公司

十月十一日禮拜六出口

格林你福	開往神戶橫濱	怡泰洋行

費廉之燈大

電燈爲最潔淨完美最便利安適之燈火已盡人皆知惟往中有人不知新式燈泡之省電費電較從前減至三分之一使電燈稱爲最廉之燈火○新式燈泡凡十支六二十五支三十二支及五十支燭光每只售銀五錢一百支燭光每只售銀一兩欲購以上燈泡請至南京路四百七十二號本處樣子房可也電話二千六百六十號

寓滬西人工部公局電氣處啓

萬國儲蓄會五大特色

（一）每月開彩希望無窮入人可得自十二元至二千元之獎（二）每月以所收儲款之二成半充作獎洋而以儲戶數十分之一爲獎額儲戶有得獎者可立時領取現洋（三）凡得獎而未滿二千元者仍可有奪標權利（四）所付之款至期滿時照本發還非特絲毫無扣且外有紅利（五）二年之後儲戶可隨時照章計算取還會本或向公司借貸

湖北製麻官局又添進特別改良國貨廣告

本廠自紡各支紗官布愛國布各色花布各色粗細棉帆布軍服布各色絲光綫及馬力發動大車輪棉繩外茲又設立精進研究麻製各品以應國人所需現已造成麻布包麻布口袋並粗細麻帆布其貨之寬長輕重形式已仿外貨外觀齊顯而結實平勻耐用尤非他貨所可同日語也刻已成有大批備銷倘蒙各界賜顧或預訂現購定必克己優待藉以保營業之廣充而副顧客之熱誠請認明本廠首尾圖記方不致誤

總批發所 上海虹口愼記五金號 武昌平湖門外 漢口黃陂正街 9826

裕康土棧廣告

擇於本月初十日開張

本號向在上洋數十餘年各埠久已馳名今因存貨甚多奉命禁烟限期將近是以分設法大馬路卜鄰里口添增煙燈公烟格外放盤以廣招徠 諸君光顧認明牌號庶不致悞 12598

自來血治愈腿足不能行動之確證

敬啓者僕於三年前患風濕痺痛兩腿不仁艱於步履疊經醫治半載方痊忽於今春舊疾復發腿足無力寸步難移延醫調治服藥無效纏綿床褥三月有餘自分不可救藥此身廢矣適敝友孫君軼羣來舍問疾即薦揚州南門樂善醫院醫士鄧君吉人爲僕診治僕如其言二日鄧君枉顧審證切脈謂君之精血衰極服藥恐難奏效僕叩其故先生曰今切脈兩尺濡弱乃腎精虧損腎爲藏精之所精血相生精虛不能灌溉脈絡血虛不能營養筋骨以致腿足不能行動無須服藥可服上海五洲大藥房自來血久則自可復元僕疑信參半孫君曰鄧君雖年輕經驗頗深曷試服之僕即購兩瓶服完後覺腿稍可屈伸因見有效接購半打又服完後竟可策杖步履矣喜不自勝再購半打服完又棄杖而獨行◉貴藥房自來血誠補精血之無上妙品也僕三年痼疾一旦蠲除感謝之餘特敘原委即請登入報端爲患同病者之指南針也專此敬請

五洲大藥房諸執事先生偉鑒

鎭江吳謫如謹啓

◉自來血價目 大瓶兩元每打二十元 小瓶一元二角每打十二元

上海四馬路棋盤街轉角五洲大藥房錄登 1253

夢遺聖藥 金剛百鍊丸 注意假冒

先洩少年誤犯手淫中年操勞失節夢遺滑精肢體虧損服後精關堅固養腎滋陰應效不爽久遺者務使內服外貼宿疾無不斷根永不復發

本藥房發行遺精要品爲天下莫敵靈藥歷售三十餘年凡官紳商學各界莫不聲譽美洽愈之人不可思議咸推善治遺精無上聖藥謝函証書早經盈箱滿篋全國聞名口碑載道但華人惡習每見暢消品物必多假冒近有同業無恥混售希圖漁利以假亂眞情實可恨特加松鹿商標購者注意蓋人之精華關係最重精固則壽老精竭則亡患有遺精更宜急起調治以備自強本藥房家藏經驗秘寶係坐茅蓬強僧所傳保元眞方一再研究始獲出奇制勝功能療治戕伐過度慾火妄動未交效不爽抱此症者宜速調理卻病延年每料四元半料二元小盒一元外治遺精一張七角遠埠函購郵局同件○上海三馬路大舞台面鍊雲藥房啓

德醫 張近樞設診於華英大藥房

先生醫學精通治有實效遐邇馳譽今被聘設診於四馬路老巡捕房東首華英大藥房內道既交通病家便之（診例）門診一元號金一角（時間）上午九時至十二時在華英藥房（出診）元號金二角（診時）下午四時後至晚十時皆可應診如逾所定之時診資加倍◉（電話）北四川路崇德路北弄林家花園住宅內下午一時半至四時在住宅四二〇六號又四一九一號

李霞紹章題達同啓 6101

湯宋生爲女科聖手

吾粵人旅居上海者女子動以萬計每遇疾病投醫或以體氣與方藥不合或以病情與土地非宜每爲所悞惟先生深得吾粵人女子之體氣得先生治愈者不知凡幾如僕內子產後得病延綿已久諸醫無法獨先生爲之醫好復又受孕無可相報特登報奉揚佈告同鄉有女子患病者請往診之必能見效先生現住中旺弄恒大當對面恒吉里

仁智里 劉永全 啓 7836

老聾竟能復聽

市上耳聾丸藥極多○嘗掃二馬路西鼎新里京都天寶齋爲第一○僕已親自試過○方知眞實效驗購者留神

大凡有一病必有一藥有一藥必除一病如服不見效者即非對症之藥雖化費千金終難取效僕年近五旬兩耳重聽已七年矣遍訪良醫服盡諸藥毫無影響於是聽天由命不望復聰矣乃去歲偶觀申新兩報見京都天寶齋告白云萬國九洲耳聾第一聖品除耳聾極妥極靈即由郵局匯洋十元購耳聾藥品兩料日試服果覺身體漸強兩耳稍聰又續購兩料虔心香服漸服漸愈未及服完居然復聰如故矣而且眼目一切勝如壯年數年痼疾一旦失去 [illegible] 登報以揚仁風謹告同病者

南京四牌樓陳子祥謹告 7589

購強種精血丸者又得優美贈品 時花美女圖

繪畫精妙色彩鮮明可裝鏡架以作掛屏

強種精血丸（治效概略）
健腦起衰 養心寧神 固腎葆眞 益肺止咳 開胃進食 寬腸利便 調經安產 清熱退癆 去積除痞 潤膚悅顏

（總發行）上海中英大藥房

大瓶洋一元二角半小瓶六角半購一大瓶者送圖一幅如購兩小瓶亦送一幅購滿一打價作八折並送圖十二幅外埠函購連畫品即日寄奉寄費免加惟批發不在此例如向分售各家購取應得贈品即由各家照送

謀得利洋行新戲片已到

上海英大馬路東首第二號洋房後進樓上批發分公司在抛球場 750

最新式改良 眞金鋼鑽唱針已經到申 如用鋼針均從尊便

軍營全隊樂器 水師馬步鼓號
京調二簧西皮梆子小曲 廣東汕頭等戲片
各國風琴洋琴 大小唱戲機器

廣新泰烟莊兼理各種股票

本莊創設有年自運呂宋烟經辦各種烟絲中國雪茄蘭花香烟內兼收寶票國公債券鐵路證蓄新華儲殖票交通各邊鈔票及種股印花代售倘荷稅票顧價惠律從一公道此佈 上海三馬路望平街口 乙6728

問君尊容欲美乎欲醜乎

嘗聞天下男之女人誰不欲美誰不欲麗奈容貌美惡天然生就縱有仙術而不能改其貌美者夫嫦之間常此深戀愛情以供人人之美觀樂人之懷何爲不快其貌惡者非但不中他人雅觀抑且夫嫁不以愛情爲念往往反目不和以此制斷花燭之愛隔絕結髮之情大都爲容貌柳陋者事所不免世有白髮老翁纇配紅粧姣妾或有年長嫦女匹配輕年子弟豈可以容顏二字不在懷念耳可知其中有極大之關係然而不成美觀者莫非面部多生班點黃皮粗紋晦暗濁氣等顏照蓋深恨無術能治移妙成美轉老還童人若氣色開通卽得運之由今有麗容籍出世以來眞有巧奪天功之法均可免愁容顏不成雅觀之盧凡男女若得此籍探粧旬日立能擂除面上雀班紅點烟容酒刺總紋濁氣一切等弊自然精彩煥發而如冠玉姣麗非常此籍均用珍貨之品製成與化粧品性質不同凡中外紳商仕官閨閣名媛幸勿免之請速購試始知言之不認價目大瓶大洋七"每打七元小瓶大洋四角每打四元批發格外公道各埠郵購寄費外加郵票代價不折不扣總經理上海志和洋行○代售處上海河南路七號義商彭壽堂藥房

血疟五黑丹

立服立止保愈除根

此丹專治男婦大小一切吐血咯血血症無論新久各症立止百試百效保愈除根常年寄售仿單函索即寄每盒托三元郵費在內上海北新戈登路牌樓內善良藥店半打取寄費永安贈戈醫生爾行 7641

信益公司

專收各種股票公債證券及不中籤儲蓄票等 寶 代客買賣 佣金比衆克己 如蒙賜顧 請至上海英大馬路南石路口隆裕衣莊隔壁弄內 Z7743

天蟾舞臺

十月初六夜戲　價目：三層頭等二角　三層特等三角　正廳頭等五角　特別官廳一元二角　特別包廂一元二角

梅蘭芳

虹霓關（二本）　伯黨招親　准代洞房

王鳳卿　姜妙香

取南郡（三本四本）　准演哭靈

趙君玉　盖叫天

白門樓（活擒呂布）　史文恭（一箭仇　水擒）

楊月樓　小最紅　小如意　林樹森

活擒呂布 白門樓　代演雙齣 二本虹霓關　拿高登　大破仙人担　陰陽河　陰陽河　代演雙齣 活擒呂布 白門樓

二本虹霓關梅君唱工之佳蓋世無雙已無待贅言本台得小楊月樓西配准代洞房態度溫柔眞是旖旎傑作王君姜君三四本取南郡素來連手風雅絕倫哭靈堂一場聲調慾揚尤爲顧曲家所心賞趙君之白門樓當行出色卓絕一時並蓋叫天君之水擒史文恭南北推重武工步伐雙全餘則名角如林各派重戲極一時之盛請賞鑒家早臨勿失此好時機也

法界天聲舞臺禮聘全國歡迎坤角十月初六夜戲

真正　種長彩生　青衣花旦

小香水

串楊六郎

孫桂秋　彭瑞林

飾穆桂英　飾八賢王

轅門斬子

白轅子無劉郴過香都爲斬雙上本水門之郎子唱次問有作客唱見趙演某以佳者人新本等水商初開頗桂穆彭飾王謂珠傑望諸定爲
虎門二過鴻子於水中轅子絕客幫知唱斬楊爲中故水來香此爲惜務信速一等重音使亦耳語台之准六演請秋桂瑞八誠合聯作願君佳啓
堂斬贊於聲無小故小飭門之滬幫亦香轅子六郴屢絕函水絕何不必後排者可一聽一滬一目故特香於夜並孫飾英林賢可璧之炎曲早座

笑舞臺

廣西路汕頭路　電話三五一五

夜戲：月樓六角　特廂五角　特廳四角　頭廂三角　特正兩角
日戲：月樓四角　特廂三角　頭廂一角　特廳二角　頭廳一角

劇務 汪優游 主任

映霞　慧因　顯倩　笑現　乃兒　柔梅　寒心　達君　蕙世　悲影　天倩　予恐　旡魂　劍梅　半聲　利神　伯樵　青因　覺濤　湘天　樂儂　瘋天　癲

初六夜准演優游傑作著名好戲

鹿死誰手

巨

同時有面相同貌之二人登場　新添奇巧活動升降電梯

▲的不誰貫其山也別同相登新之種情事愕興非相而爲重意之至幕無精吃頭製佈自奇益百尚
看新看手其珠而的時同場劇奇種之因同起汪頭作終不一釆力活景由巧有爾望
笑戲看稽空不有者界觀奇可可事有之愛最出場最益勁精君早
舞鹿而猶入手要就面二已未趨開驚笑面二此最游最拿自無場而最最以電升非於采手臨
台若死之還實回說是貌人開有而奇奇可可臭貌人劇最得手姑一無最重新梯降常是

新舞臺

價目　注意

夜戲價目：花樓六元　二等二角　頭等三角　月樓八角　特別正廳五角　特別包廂六角

初六即禮拜三夜准演十一十二本

就是我

這兩本的彩景又加特色如宮殿跳舞花園看盃最奇者一巨獅子張牙舞爪難辨眞僞最後一幕活現商船炸沉江中令人拍案叫絕

天蟾舞臺梅蘭芳君新排拿手得意音樂雅妙傑作

一縷麻

此劇梅君精於音樂踏琴唱歌窈窕傳神天生美麗京津一奏座滿全國聞名滬上初得難次擇吉啓演

風箏誤

風箏誤爲崑山曲祖梅君夙嫻宮徵以美秀之姿飾柔嘉之奏聆音按拍雅妙無倫擇吉登場請新早光

杭州第一台　十月初六夜

注意：特別六角　頭等四角　二等二角　三等一角五分

侯俊成 ○擂陳友亮　楊守廉 ▲過江赴宴　金曼萍 ○浪子踢球

小桂卿　趙松樵　七歲紅　嘉興府

馮子和　小禿扁　滿漢結婚

小孟七　孫慶芬　投軍別窰

小桂和　劉德照　大劈棺

于振庭　小禿扁

馮小子和　孟七　劉筱霞　陳加林　謀害土牢計

東和活動影戲園

武昌路四號東洋廟陽壁夜戲七點開演禮拜日戲二點開演

十一月三十 卅一號演

連台接演　紐約奇怪偵探案　共二十四本演全　今演七六九念卷

開司東之滑稽佳片

價目：○三角　○二角　○一角　日戲：○二角　○一角

健陽　多子衍宗丸

古方五子衍宗丸乃健陽種子之靈[illegible]本堂秘法泡製性質和平功力偉大久已風行遐邇玆更精益求精加以人參鹿茸海狗腎貴重之品用化學法提精取液煉合成丸使進服愈覺靈使功效愈形神速所最顯著者服後二時許即能煥發精神保持身體之強固以增愛情○主治○命門火衰○腎爾不固○色慾過度○虛驗陽痿等症○每瓶一元衛打十元服法另詳仿單○外埠郵灑鄭票可用外加寄費二角二馬路石路西首衛生旅館對門○請滑室包腎花柳病藥室啓

7843

自由談

※游戲文章※

瓜子落花生合傳 （天虛我生）

瓜子姓籐氏其父曰籐瓜已早死然其聲譽尚著於鄉故凡人之模訥謎愿者莫不比之爲死籐瓜云其母曰瓤孕時腹大如瓠圓圓乃知其父之面母年十六生瓜子其形似瓦雌也貌絕佳膚白如玉光緻緻然可喜麗兒世無出其右者故稱小兒女之臉龐佳者輒以瓜子臉比之平時匿處深閨不與人面黑漆雙扉嚴扃密鎖未容輕薄兒彈指一叩然遇齒牙伶俐之人欵關請見則亦肯露其面與人津津通笑言雖行秦西接吻禮亦不以爲褻蓋其胸中固坦白也夏時御白綃衣凝脂出浴滑不留手冬日則御白色絨襴大衣體瘦而長蓋以天寒袖薄多病使然故其通體恒帶藥香平時則御紫絳喜以黑色爲緣嘗以玫瑰香水灑其衣襟凡入交際場中則必推爲首席僉以一握手爲快蓋其能言舌辨東西南北之人無不盛稱其名婦人相見必奉贊其同里姊妹桃梅李等雖與齊名並重然論資格固當讓其首屈一指也（禮記婦人之贄瓜桃李梅） 既屆二八之年乃還五姑娘撮合嫁落花生生爲閩產面多麻身長體瘦厥狀有類傴僂之繭人雖稱爲佳耦而瓜子顧羞與爲伍嫌其齷齪弗願與共盤餐每同席輒谷據一角無親暱狀而主人情重輒爲之牽合一處與客周旋然客之意亦多喜瓜子而惡生恒置生於弗顧生大慚乃杜門謝客茅廬紙帳竄自韜晦終身然終不能無落落寡歡之慨嘗有句云門外無人問落花故人稱之爲落花生說者謂落花生詩雖亦可誦然終不過是打油資料只堪覆醬瓿用耳生乃愈慚由是發憤求學自費出洋且復研究衛生居然心廣體胖腰大一圍當時以具體之徵其妻輒自翹其禁指以比其人及今昂然而歸人皆瞠目咋舌豎其拇指曰壯哉落花生也一經出洋乃竟脫胎換骨成爲偉人是當稱之爲洋落花生矣其妻則曰脫胎換骨固已差強人意其奈不能改頭換面何生亦引以爲憾一日讀報見上海有改頭換面之湯森氏告白乃大喜亟往就教途遇西醫某謂相君之面竟如麻衣非將臉皮剝去不可生信其說請施手術醫生遂用加波力酸重敷其面居然退去一層厚皮惟血污滿面爲狀駭人請更治之醫生笑曰世稱爲紅人兒者其狀固當如此生曰惟血癃永永不退終不雅觀將願再剝一層醫生笑曰足下面皮雖厚豈堪剝而又剝若再剝之直無面目見汝妻子矣無已試用皮膚白色素搽之生遂購用多瓶殊無效因見報紙中另有所謂皮膚白嫩色者念或彼勝於此亦試購用卒不見效而西醫之技亦窮生無奈乃悵悵而歸入見其油頭汗出紅光照人乃復上其雅號爲紅衣生其妻見其施施而來意頗驕人疑其中酒因曰臉紅紅作麼生惟酒無量不成爲醉落花生耶生曰否因告其事且自撫其面曰吾面光緻有如紅綾之餅與卿相並可謂嬿婉越顯紅白其妻哂之則又曰得婿如我卿眞紅鸞星照命矣天下惟紅面孔人必大貴君不見戲劇中之關公及趙匡胤耶何乃以板面孔向人其妻大恚則以纖指抓其面曰羞應羞生恐指爪傷面愈不雅觀則抱頭欲竄不意面皮已被抓落竟一變而爲小白臉矣由是瓜子與落花生乃始好合竟成佳耦人見落花生既白且胖則皆大歎喜其妻恐被愛小白臉者一口水兒吞去於是防閑備至每出席必與生俱尤恐生作狎邪游乃盤踞於勾欄中見有客至必先出而問姓故入妓院中者無不先與瓜子握手而落花生則不與其列焉後生得遇神仙學長生術竟成正果其妻亦蛻化鑽入石板縫裏不知所終

※詩話※ （蝸園）

都昌徐雙亭先生著有綠波草堂詩八卷惜未窺其全豹都中沈太倅君嘗錄示數首囑入詩話擬塞上凱歌云壁壘森嚴夜紀功大旗風卷舞蛇龍氈廬痛飲燒椽燭一顆人頭酒一鍾繡鞍銀甲炫華裝絕色胡姬捧玉觴馬後笙歌馬前鼓將軍還是少年郎造語奇艶而才氣逼人洵稱得意之筆又無題云酒闌嬌惰抱琵琶茉莉新堆兩鬢鴉消受香風在涼夜枕邊俱是助情花臉波紅暈罷徵歌鬢雨鬟雲夢自多鴛帳月來窗未掩艶情瞞不過嫦娥則又高華明艶字潔句圓香匳中曾不多覯以視紅香綠豔堆砌成辭者直有霄壤之別矣

※小說二※

言情小說 妍孋鏡 （二）

常覺小蝶合譯 天虛我生潤文

第五章

曼陳闋聲向予曰今月之會可謂盛矣汝不視鴉巢村人物之菁華皆被雷格萊勳爵搜羅盡矣予曰不圖若輩竟能憶及吾等亦殊難得曼陳冷笑曰自理安本爲是間大地主賓告汝當白理安貴盛時此輩方在村間耕田或爲人修破鞋耳予曰然而今日耕田修鞋之業乃輪及白理安矣予言時忽覺有人自後撫予肩曰誰欲修鞋吾固能之予廻視乃爲孋娜時雷格萊亦至曰誰之鞋敝耶予曰勳爵我也我鞋易敝乃無一日不須修補雷格萊曰即吾亦然吾初以爲但男子爲然耳蓋男子往往騎馬或蹴球故其鞋易破孋娜笑曰君亦誠憨果密斯白理安之鞋破者亦未必肯告汝矣雷格萊一笑向曼陳曰君等已跳舞未曼陳曰吾人來遲於第一組已不及須待第二組矣雷格萊笑曰誰令君等遲來固宜受此懲罰不見彼聾以背爲我拭璧上之白粉者皆遲來之客也言次適又有客至勳爵乃自去孋娜則即攜予之手同坐一沙發上指蠟鑽石爛然耀爲奇彩項串則以印度明珠穿成奇貨之可當中人一家之產予方視孋娜孋娜則亦視予曰君等來何晏也吾至此已一句鐘矣言時視曼陳則已不知何時偕一少年自去孋娜曰令姊誠可謂交際場之明星即使置身倫敦社會之中亦足使羣花失色予曰然乎孋娜笑曰倘有一人亦美予曰密斯謂誰孋娜覗予微笑曰此人汝或未嘗親面既而曰此玫瑰花誰爲汝簪者予曰我自簪之不甚劣乎孋娜曰甚佳予曰吾則以爲不及吾姊簪彼雛簪一花之徵費時亦半句鐘也孋娜一笑

徵文條例

（一）諧文分五等酬自六元至二元（二）小說需要短篇白話分三等酬自三元至一元（三）筆記叢話分二等酬自二元至一元（四）來稿酬潤均於文尾刊明（一）（二）（三）（四）（五）等第不受酬者請於文尾自註（不受酬）（五）來稿無論刊否概不寄還如投稿時附入郵費者不合即退

編輯部啓

中華編譯社函授部

招免費生

學費講義費郵費一律不收

●研求文學之好機會●

本社自附設函授部以來海內外有志之士嚮集景附益以林紓 天虛我生 李定夷等諸名家熱心敎授遂引起社會上極大之注意至有稱本社函授部爲中國空前之通信教授者本函授部雖得此宏奬殊未敢自滿茲復得拜經疥駝指嚴諸先生擔任敎務進行愈加振作特提巨欵創辦函授免費科額設五百名（額滿即行截止另刊同學錄以昭信守報名從速幸勿自誤）一年畢業專爲廣造人才而設凡有志求學而無力籌費者本函授部當免其學費以成厥志至講義郵費亦由本部擔負分文不取以宏造就查海上名稱免費之函授率以經費困難仍徵收講義費郵費幾與學費相等社會之所望於本部者伊何本部若蹈此各校之轍將使莘莘學子終抱向隅此本部免費科之所以設立也惟近頃學子孜孜勸學者固多而無恒心者實亦不乏其人本部特予限制每名暫收保証金三元其費於報名時繳到畢業時全數發還俾示大公簡章函索即取再本部文科尚可插班樣本函索須郵花一角八分請速向四馬路國華書局內本部報名可也

社長苦海餘生啓 丁2670

海波藥●海波藥●海波藥●海波藥

清血解毒

海波藥●海波藥●海波藥●海波藥

凡患皮膚瘡癤濕毒諸症大半青年放浪不知自愛身殲甚至貽害妻兒不堪設想本藥房發行一種海波藥功能清理血分解除血中毒質凡男子花柳瘡疾骨節痠痛小兒胎毒婦女傳染梅毒子宮內炎服海波藥均奇效價目每瓶洋二元每打洋二十元

上海四馬路棋盤街角 五洲大藥房 各省五洲分號均發行 上2651

彙司公司 男式間

新雨衣每件五元 十元 到衣價十五元

南京路彙司公司江西路轉角

鉛畫第三集 已出版

(1)靜物寫生 海粟 (2)蝴蝶雙舞 聿光 (3)玫瑰寫生 海粟 (4)侍婢送茶 丁悚 (5)林琴南先生肖像 丁悚 (6)露瓦並弄 丁悚 (7)麒驥騁足 聿光 (8)野鶴同遊 聿光 (9)滌上天機 聿光 (10)江渚晚霞 海粟 (11)雷峰淸影 海粟 (12)井臼親操 丁悚

每冊定價大洋兩角批發從廉連購一二集者概以七折計算外埠郵購即日回件每冊另加寄費一分

總發行上海西門圖畫美術學院出版部 代售處上海商務印書館及各埠商務印書分館蘇州觀前振新書社 2268

上編初版的版再編下

老殘遊記 原本 印出了

購券諸君快來拿書

存券無多欲睹此奇書快來買

是書原本四十章昔年天津日日新聞刻登其半識之者少迨北拳南革之應驗已彰此書始名震全國因此京津滬埠書坊展轉翻印未免誤漏並有改竄原文者本公司深以爲是碩儲另費數截心思覓得原稿兩本四十章分上下兩編並倩學者加以批注發售預約券事實奇驗無不出五千部以望購券諸君從速携券來取書本（上編）早已出版（上編）詳述過去之事（下編）全國同胞互相爭購定價每部一元（下編）默而思之自能識其玄機下編已隱隱發現甚非他種小說所能望其項背者也此書之詞句裝佈平常其兩本定價洋八角（下編定價洋一元）均用西式裝

六次重印 第三次重印 三次重印

色情之男女正編 每部一本定價洋一角

色情之男女補編 每部一本定價洋六角

色慾寶鑑 上下編 每編洋裝一巨冊價洋四角

再版 中國血淚 每本定價洋六角

再版 風流皇帝記 每部一本定價洋二角外埠函購郵票代價九五折計算寄費另加外國郵費不在此例 上海英界望平街四馬路口○同文圖書館內 西百新公司總發行部謹啓 丁267

姨太太之秘密

現已出版 定價四角 上海三馬路兩角 醒世小說四十九號 官場春秋風流史 小說叢報社發行

圖畫美術學院 函授部 招生

本部自創辦以來迄今五年逐漸改良成效照著各種範本均係著名專家實地寫生非尋常理想之畫所可同日而語如 劉海粟 張聿光 丁悚 楊錫 風景之靜物人物之肖像動物之植物 治之 西畫家五人擔任教授深通東西文學藝術之式 成績之佳良 批改之詳確 速成科優點早承海內學者信仰速發學期開課以來報名者遠至南洋各埠外國介紹本部服務各界均有可觀 鉛畫一二三集 本部出版之鉛畫三集均已由歐洲運到各種美術用品野外寫生器具以備諸君採購其價極廉 郵購即日回件 上海西門白雲觀

梅蘭芳葬花曲本

梅郎色藝舉國同歌妙舞翩若驚鴻其新編之葬花曲本經樊山龍陽易實甫諸名士校正曲本 珠玉琳琅海內有口皆碑本局覓得原稿精刊成冊冠以梅郎艷影六幅 奔月 聽曲 葬花 等裝本 此影毫髮不爽向稱寫眞 落人間 肖像 生香活色 以上定價八角 上海四馬路中新圖書局啓 乙7338

驥製半夏奇驗

余與姪女小梅由川考察女學教育從揚子江流域於二十八日始抵申江途中感受風寒……

驥香廬氏謹啓 抄登

每大盒洋二元四角小盒洋一元二角●每料六大盒洋十三元二角●本廬分設天津北門東獅子胡同●北京觀音寺街青雲閣商場●南京下關大馬路●安慶軍署西●抄錄道街 7783

久年夢遺而得愈

廣告

本行自運毛柿花梨紅木柚木蘇木牛膝生熟牛皮洋桂皮料並……

上海晉和行啓 乙

第一台

特煩周王二君　新排尚武連台著名好戲　二本

塔子溝（淫冦　險異）

是劇自開演頭本後名震滬江觀者皆讚為空前絕後破天荒之武戲本台特煩周王二君連排二本並煩張德俊譚月明二君及軍界教習逐日教授操練各種特奇武藝另置各種特別軍械籐牌等法能使觀者目眩咋舌刻將排練純熟即日開演

雲外樓

地址　新北門外民國馬路

價目　上午每位每券三十文香茗奉送十二點鐘止下午每位每券小洋一角

三層樓　日　三點一刻至四點鐘　四點鐘至五點一刻　五點一刻至六點半　七點至七點三刻　夜　七點三刻至九點一刻　九點一刻至十點半　十點半至十一點半
大鼓　雙簧　筱桂笙　攤簧　影戲　雙簧戲法　影戲　攤簧　影戲

四層樓　髦兒戲　日　二點鐘起　五點半止　夜　七點半起　十一點鐘止

內地從新一百三十七號　手巾小帳不取分文

本樓獨峙雲霄適在滬濱南北東西之中樓外有花園園中花草精神遠眺則十里洋場全城樓閣寺院勝境一覽明斷設有奕棋聽絲竹間以助雅士文人消遣特聘天津名家雙簧大賞調著名坤角髦兒戲灘內新片活動影戲酒茶館一中西佳錦早晚點心一之精製陳綴之消雅堂信館週到早荷各界鉅公以閣名媛賞遊覽凡至五角以上者贈送遊覽券一張以答雅誼

琴嫣小傳

何海鳴先生新著

書為何海鳴先生最近之著作先生以斥弛之才抱慣時嫉俗之觀念文筆最為犀利無前年來擢剛為柔輒用喁喁兒女語以白話寫今所作琴嫣小傳寫紅顏薄命抑鬱無告之苦亦所以寫美人遲暮淪落天涯之感也是為先生生平第一次所作之小說即小說界中第一等文字也現已出版定價二角

民權素

每集五角　五集購滿六折計算

求幸福齋隨筆　七角　留東外史二初　五角　珠樹重行錄　五角　十五度中秋　五角　雨瀏蓮花　五角　蝶花劫　五角　鐵冷叢談　五角　孽冤鏡　五角　錦囊　五角　破涕錄　三角　蘭娘哀史　二角

（特價對折）

民權出版部啓　上海四馬路麥家圈東口

愛倫活動影戲院

在美界海甯路　鳴盛梨園原址

每晚七時起十一時半止輪流拼演二次禮拜六禮拜日加演日戲準二時半開演　▲今夜開演戲目一覽表

（中國五千年最冠冕之大典新影片）

頭本　黎大總統國慶日南苑大閱

〇本園應各界要求準禮拜一再演三天〇

二本　艷情新影片

三本　閨閣之秘密

〇窮巷中〇埋沒英雄〇劇院裏〇身登龍門〇見妹妹〇投函挾制〇訪哥哥〇嚴守秘密〇哭愛妻〇對江揮淚〇慰良人〇當場跳舞〇

價目　正廳頭等二角　二等一角　登樓特等三角　頭等二角

京都天德堂老醫藥局遷移廣告

本堂在京懸壺多年分設上海廿餘年治好男婦新舊梅毒透頂穿鼻遍身紅斑瘋癱鼻削紅白痛濁下疳魚口一切凶險惡症無數臨診累萬見多識廣醫法改良使患病者毫無痛苦不出毛病凡來就醫者認明京都本堂牌號庶不致誤開診天德堂

現因原址翻造房屋遷移在三馬路大舞臺對面民德里口照常

大醫生惟恐南北言語不通特將包治價目說明以告就醫諸君

奚占一

魚口便毒　初起四元破口流濃十五元七天好

小便爛　五元至十五元天保好

痔瘡　初患五元久病面議

五淋白濁　新病四元久病面議

楊梅瘋癱　初起五元

門診一元隨到隨看

婦女白帶血崩　五元

小腸疝氣　初起四元日久面議

以上各症均可包醫包愈出立保單　外埠函購丹丸散膏更為妥當

上海四明銀行廣告

本銀行總行開設上海甯波路分行先設甯波江北岸溫州府城內兩處專營各業商號往來逐日收解無不克己

商業櫃　存銀活期三厘計息定期三個月四厘六個月五厘一年七厘

儲蓄櫃　存洋活期二厘計息定期六個月四厘一年六厘

其餘章程以及各款兌換格外公道賜顧者請至本行面議可也

沈氏生髮膠

消十年以來治好已不勝計不靈包可退回惟〇蘊商標〇本主人餘年小像方是的真舊二元五角〇又製一種髮癬藥專治此症靈驗異常每瓶大洋四角每髮若不早治久癬變禿頂此藥吃去之髮根上有白癬為之咬三瓶　上海盆湯弄集益里對門人壽室　8677

本醫藥室主人發明沈製生髮靈膠不論男女老幼氣虛血衰髮黃髮白病後產後髮斷血薄脫毛等患唯一均可禿重生能係生毛髮黑滑亮清潔之良髮品久可搽一劑無吐落醫藥室廣香光髮妙人也自本製之行洵固生髮藥名目繁多切記認明

感謝立止咳嗽急化痰氣　二盒斷根

弟近十年哮喘咳嗽將年三載至今冬庚氣急痰多更前加重請醫調治亦見痛中帶血吟床褥苦示不能承漸錢兄指花後上海南永江路小房圖對門茶藥大二盒立買嗽元當葉其服病痊洋咳一化夜煎登報刻止不故發其謝愈斷根吳介如揚名

新出工尺京調

京調工尺譜一二三四五卷已出齊內載各家西皮二簧梆子并風琴京調南北小調百五十餘種先後深淺由短入長易於學習出版以來深為各界歡迎今首冊方出五次重印書有角七分〇批示孝十大二真本一二〇每冊三角〇京古圖書洋畫譜一角戲一角〇燕戲大寄劇畫以上以諸外京概實不收新寄六分三分上書郵票價關路購任掛號為妥書局上海寄銀內後天寶局啓　Z7810

自來精丸　的確靈效

鄙人有丈夫之名而無丈夫之實夫婦之樂固未嘗然作事又乏精神無他腎虧之累也盛里自向上海東棋盤街口對門厚豐祥購自來精丸二料計洋四元服之三日則從前諸病忽然除去精神為之勝自不足黃病愈除之道從此不禁大生謝來精丸功效也　揚州立吳子誠　7888

乾血癆第一靈藥　婦人閉經　活人無算

此藥專治婦女久因壯損傷腎少血閉或憂鬱思慮過度而經不行則氣血益損陰氣益乾致成瘀血凝聚療瘵無算無論婦女老幼遠年初起已驗名醫本齋世祖秘傳良方久一服此藥活人症名經血服養血滋陰重者服藥十料一分健血益氣功效大見因此藥每盒十分開胃通流而此非圖利也每盒二元四角此藥不問出路上海二馬路新里京都天寶齋發售　Z7552

請看大跑馬

啓者秋季跑馬現訂於陽曆十一月六七八號及十一號即陰曆十月十一十二十三十六四天在蘆花蕩馬霍路十四號洋房內備有中西茶點座位寬敞招待亦格外週到以副觀賽諸君之雅意屆時務請各同胞早降為幸售券處英大馬路新巡捕房間壁爾和曾公內及本會門口每天大洋八角券四元五角華商跑馬總會啓

白帶聖藥調和經血之奇方

專治婦女氣血兩虧白帶淋漓或則經水不調臨期腹痛子宮寒冷以致赤白帶下終年不休面黃肌瘦廢寢忘餐帶下久流猶礙街任何損經血由此元氣可白帶更然難愈於生育本藥房有良斯藥費苦心精豈無試百驗包嬌女赤自帶下立婦止血且能調和立之有平定肝鬱衡凡速赤白之病奏愈議治帶調經不思無唯愈輕者止世愈其推復之一告必永匹之患誠婦科不需要藥埠函購劉局回件料四元半料二元每一元小盒一元　上海三馬路大舞臺對面鉄雲大藥房啓　Z7594

高麗喫胚參

本號歷年親運高麗參早為各界所讚許價廉貨真每年出售茲復運到新參每兩價洋一元五角起至六元止價目細列於下定價每兩參鬚包銀耳一元遷移吉林鹿茸人參白肉桂官燕雪蛤蚧等貨原良時價公道東莊價廉精選購貨市面函索價目單即寄外埠函購通訊處上海南市號啓　4907

拔毒止癢　癩疥瘡藥

此藥無論何種疥瘡小孩濕熱三日止癢一搽無痕半盒尾跡元便小大上海北角半盒一元球空首拋天東場杏林軒廣球　Z7625

福新公司

福新中西旅社　用最新之設備　求旅客之幸福

繡雲天　大游戲場

佈置工竣擇吉開幕

海上繁華甲於天下遊戲日盛月新本公司擇地於四達之衢建屋逾百尺之峻登高一望美不勝收仰摘星辰俯窮江海極人工之精巧集游覽之大成眞中華唯一之壯觀而上海無雙之佳境也特色種種列舉如左

（一）交通之利　洋場三十里以四馬路大新街為交會之中心東西孔道南北通衢車水馬龍此為最便

（一）建築之高　本樓最上一層高逾十丈東望浦江樓檻歷歷俯視全滬樓閣重重欲窮千里舍此奚由

（一）登臨之便　有電氣升降機二乘水門汀一迴梯四處鐵製盤龍梯便無擁擠之虞

（一）亭臺之多　五層樓上位於西南隅者曰玲瓏閣八面西宜寒宜暑宜雨宜晴曰四宜亭東曰生風軒集雲臺與凌煙臺雙峙巍巍玲瓏偏北曰振衣千仞談笑生風可以極東俯視一切眞壯觀也

（一）飛橋之巧　鐵製飛虹橋一方自五層樓玲瓏閣起點一方自凌雲臺均可宛轉蜿蜒迴環四達於最上一層不可階

其餘　山石水池花草園地酒館茶座商場以及男女說書灘簧戲法名妓唱曲名伶演劇特別影片中西音樂凡足以供來賓之取求增游人之逸興者無不應有盡有盡善盡美開幕在即特此露布　6959

房間寬敞　空氣之佳　服御之美　茶水之便　色色研求　大廳兩座　開幕之初　贈送游券　敬告寓公

陳設美備　光線之足　伺候之週　飲饌之精　樣樣道地　喜慶咸宜　特別優待　一月為期　幸毋忽諸

新舞臺　新排十三本十四本預先露佈

就是我

本台所編就是我一劇已演至十二本情節本屬新穎可喜各界中員描摹有致以是不應贊客滿舞台口碑皆苦心孤詣一切佈景尤為見所未見本舞台益增愧感茲緞成本十三十四兩本日內不容披露接演茲將先將本內容可以於下

〇〇逢生各歸巢穴〇〇難獻密電俄兵〇〇將接電興攬京〇〇車大軍壓議〇〇府秘密會軍〇〇使司介全敵〇〇雪花臨前踪〇〇骨石夜追志〇〇彈奸人還居〇〇王府安手〇〇馬骨谷傷心〇〇室俄將驚猶〇〇鑰兄妹起惡〇〇弄主賓生府〇〇問計焚王營〇〇設兩報本救〇〇飛變擒雙人〇〇花迷樂迷求〇〇衣圖鳥衣遭〇〇得錯俄將勇〇〇就培師奮身〇〇中亞佩喪師〇〇裏皮冰乞敵〇〇力雪花贓通〇〇裝鳥衣叉蹤〇〇箱骨石潛縱〇〇而下回結束〇〇功後本方完〇〇衣開演再行〇〇日〇〇

7876

天外天

本公司特聘　吳西庚　范少山　沈桂林

日夜開演　活動大影戲

特請振亞女子新劇社優等女員準於九月初八日始日夜開演　文明新戲

麗查西式旅館（新建）　高大洋房裝置精美每天五角至二元茶房小賬每碼八折定價照新張期內每日贈送游覽券

麗查番菜館（添設房間）　名廚價廉物美　三馬路小花園　電話四三二八

游資照舊日夜　小洋一角　電梯一角半

共和活動影戲園

西門外方板橋

今晚接演連檯好戲　破天荒之秘密偵探

十月初八日禮拜五接續開演

偵查五百萬金

第十三十四十五集

廿五本起至三十本止

欲搶富室無蹤跡　得到巨箱又變空　黨人再扮汽車夫　小女幾次作俘虜　美人與黨人相交　惡意當好意接待　車夫與黨徒猛鬭　汽船以飛艇相追　冒警士主僕被捉　告巡官全黨皆逃　大海中救出情人　住宅內綁住老僕

偵查五百萬金　六大本

今晚戲目一覽表　逐次開演日六大本

愛普廬大影戲院

北四川路海甯路北首五十二號

十月初四初五初六初七日

四大本偵探片　英國名伶男女五位

掌上紅圈記　藏生氏夫婦

（只有四尾末本了）（古今戲曲大變仙法）

掌上紅圈記為偵探戲之最好資料今晚所演之末尾為本為十四集之總四變廿八本之大結閱內如俠女被捕盜束隧樓捕頭得功律魁復職工人聚衆窮師感恩皷噪公堂保人女俠當堂大番宣求無菲偵探俠女正告結婚此片寶影戲式中首屈一指之好界此四本尤為廿八戲裹聚精會神之精本並有英國名伶男華合演之東西新劇女有幻術大家大變又仙法鳴子講說話之鼠唱小曲尤為古老今來未有之奇閱往事更有最美貌之奇子肴玫璐跳舞之衣為法難得眼光裳體龍千載一時為全界過其快來看幸勿虎世錯風作雲

海蜃樓活動影戲園

任城內九畝地新舞臺北首

▲今天開演偵探新片　天嬈丈夫（滑稽）

今天開演　艷情秘密偵探奇案　肥人與汽球（滑稽）

◀一百萬金▶

連台全部四十六本　第廿七本第廿八本第廿九本第四十本

黎大總統國慶日南苑閱操　連演四天

廣泰義

元青綢紗批發

本號開設在河南路有年自造元機綢縐時花專辦本廠出品格外公道價廉物美如蒙賜顧請至大馬路濟陽橋四洋涇五號電話四一五

治白濁淋病刺痛真正當日立止功效如神

天京都 包醫男婦毒門 真正出字保單 堂慈 [illegible]

民鳴社

三馬路大新街 電話三五五六

初六夜准演雙齣好戲

頭二三四本 頭二本

新編連台偵探新劇

劉氏刁假面偵探

●眼睛一霎 母雞變活鴨 機關出神入化

附錄登場人物

民鳴社夜戲大減價

月樓五角 特別包廂四角 頭等包廂叁角 特別正廳四角 頭等正廳式角 二等壹角 幼童減半

民興社

日戲 茶券一收 雷券兩角

夜戲 育入折 正特別 收三角

每晚加演五彩最新偵探愛情滑稽影片

蘇石痴

初六日即禮拜三准演錢秀才錯占鳳凰儔

初六晚准演最著名好戲

新愛國血

愛國者不可不看

今晚起大贈品特別加增

特別注意

初四晚六馬路秦女士得赤金戒

新世界

增廣遊藝場各種遊藝時間以娛來賓

八月初一日起門票二角升降梯三角日夜一律

二層樓 三層樓書場 樓下影戲

九畝地新舞台初六日戲

二等正廳五分 頭等正廳一角 特別正廳二角 特別包廂三角

本舞台南市電話二百二十號北市電話三千四百九十一號北來車輛直達本舞臺免查捐照日夜開演全班文武一齊登台准演

鍾鳳林 劉漢臣 夏王衡 李祥麟 夏月華 李雅雲 張順來 潘海秋 馬飛珠 潘月樵 夏月潤 王桂芳 邱九林 趙沁如 毛文連 周韻珂 邱鳳文 許治雲 湯奎官 毛雙鳳 仲琪

七擒孤 救孤 水漫金山 海潮珠 戰長沙 ◀嫖界現形記▶

九畝地新舞台初六夜

花樓六元 二等二角 頭等三角 月樓八角 特別正廳五角 特別包廂六角

本舞台南市電話二百二十號北市電話三千四百九十一號北來車輛直達本舞臺免查捐照日夜開演全班文武一齊登台准演

曹甫臣 毛仲琪 潘海秋 周鳳文 張順來 趙文連 邱治雲 潘桂芳 劉漢臣 夏月珊 潘月樵 毛韻珂 夏月潤 許奎官 邱沁如 夏月華 邱治雲 夏月潤 潘月樵 毛韻珂 夏月珊 周鳳文 趙文連 潘海秋

前後本皇帝開心 ◀全本同惡報▶ 新排十一二本就是我

法界新開天聲舞臺男女合演十月初六日戲

▶日戲價目 特別包廂二角 特別正廳二角 頭等正廳一角 二等正廳十八 三層包廂一伯◀

沈瑞堂 小靈芝草 小花鳳樓 蔣桂卿 玻璃滑 張翠百 蕭國 董斌 李國珍 佟志 孫揚夏 賈永如 徐利雲 小幹奇 董臣來 孫蘭鳳 卿 小桂秋 徐寶山 小花樓 董志揚 小元 玻桂 王璃翠 文祥

富春樓配 伐子都 油山 萬齋 下河東 大鬧三河縣 殺狗勸妻 拿康 小 八

法界新開天聲舞台男女合演十月初六夜戲

▶夜戲價目 花樓七角 特包六角 頭包四角 官廳六角 特廳四角 頭廳三角 二廳二角 三等一角 三層廂角半◀

郭雲峯 小靈芝草 小鳳樓 王文祥 蔣桂卿 玻璃翠 小花樓 楊春芳 張國 劉斌 孫春泉 彭桂秋 瑞林 李永佟 董利臣 孫志揚 彭桂秋 小 桂 元 瑞林 王寶八

小放牛 馬湖 落 翠屏山 冀州城 三堂會審 嘉興府 (轅門斬子)

◀全國歡迎坤角秦斗▶ 小串楊香六郎水

第一台初六夜特煩新排好戲價目注意

特別包廂七角 頭等包廂五角 頭等正廳上層包廂三角 特別官廳六角 二等二角 三等一角

王麟林○伍申 小明亮 王蘭芳 李金茂 梁俊圃 苗勝春 馮志奎 三麻子 麒麟童 應寶蓮 李慶棠 陳永奎 王德義 克秀山 百歲吳 高 蓉方 芙草李 小明少 李慶棠 馮志亮 張德棠 三麻奎 李少俊 苗勝子 陳永春 奎

義旗令 花翠遺 三 起會書幹蔣英演盜 國 至容曹義止道華釋操 志 四郎探母 鴻鸞禧 ◀塔子溝 淫寇 險異▶

大舞臺十月初六夜戲

價目 二等正廳三角 三層包廂二角 特別官廳五角 特別包廂七角

劉春秀○宋石磯 武鑄臣 小寶金 小林取 寶芬 佳桐 義寶 小 王又宸 趙如泉 賈璧雲 小桂枝 王永利 小寶義 小達 小子俊 姚卿 真芬 小山 范少 何金桂 壽枝

取帥印 雁橋城 都花會 水灘武 家坡 賣油 花魁郎 請迎還朝 (全)宋(本) 大戰金兵 靈 家出 主租 婆

天蟾舞臺十月初六夜戲大減價

本台因排新戲無暇禮拜六日戲暫停 星期日戲全盤文武一齊登樓 開設二馬路新新舞台原址 電話三七另二

三頭層二等角 三特三層角 頭正五廳等角 特官二一廳元角 特包二一廂元角

謝時月奎 王玉芝 小楊 李菊 小七 李玉 林樹 小叫天 彩 蓋 祁 趙君 月玉 姜妙樓 王鳳卿 明海 梅蘭芳

太平橋 戰天洛 取 高登 陽河 史文恭 白水 門樓 劉松亭 王芝裕 李人俊 周五寶 取 准演(三本)南(四本) 郡 虹 霓 本准洞房 關 祥嘉 陳樓 月 小楊 山

丹桂園茶園初六夜戲大減價

大減價 頭等正廳一角 新添特別佈景

碧金金鑫楊 苗一陳張趙趙苗 張 陳 客串 吳如品 鑫聲蕙文鳳素鑫 雷峰艷雲雲茹 善 甫

探寒窰 小放牛 烏龍院 (斷太后)(三敫子) 梅 紅 閣 路子棉花 紡 訓 (全城計) 文武戲法

鏡花園初六日戲統本打金冠

十月初六夜戲

潘得勝 任子辰 潘得勝 陳七秦 陳素雲 張寶香 林芳錦 史亦奎 楊子和 胡鳳林 小鳳彩 裘湧棠 陳兆峯

封侯萬里 ◀四元莊▶

第一台

初六夜特煩文武員演本名戲 藝准全著好

大減價 特別包廂七角 官廳六角 頭包五角 頭等三角 正角 二三等一角

應寶蓮 張德俊 高百歲 美蓉草 麒麟童 三麻子 馮志奎

三國志 准演 四郎探母 鴻鸞禧 三國志 連演雙齣 著名好戲

塔子溝 淫寇 險異

全本三國志

※專件※

◎司法部修正律師暫行章程

第一章　律師資格

第一條　凡依本章程得有律師證書者認為律師

第二條　律師應具備左列條件　一中華民國人民滿二十歲以上之男子　二依律師考試章程考試合格或依本章程有免考試之資格者

第三條　有左列資格之一者得應律師考試　一在國立法政學校或公立私立之法政學校修法政之學三年以上得有畢業文憑者　二在本國或外國專門學校修法律或法政之學二年以上得有證明書者　三在本國或外國專門學校學習法政之學一年半以上得有畢業文憑者　四在國立公立私立大學或專門學校教授法律之學一年半以上報部有案者　五曾充推事檢察官者　律師考試章程以司法部部令定之

第四條　有左列資格之一者不經考試得充律師　一在外國大學或專門學校修法律或法政之學三年以上得有畢業文憑者　二在國立或經司法部教育部認可之公立私立大學或專門學校修法律之學三年以上得有畢業文憑者　三依現行司法官任用法令曾為推事檢察官或為學習推事檢察官者　四在國立或經司法部教育部認可之公立私立大學或專門學校教授法律之學三年以上報部有案者　五在外國專門學校學習速成法政一年半以上得有畢業文憑并曾充推事檢察官或曾在國立或經司法部教育部認可之公立私立大學或專門學校教授法律之學均在一年半以上報部有案者　六依本章程充律師後經其請求撤銷律師名簿內之登錄者

第五條　有左列情形之一者不得充律師　一曾處五等有期徒刑以上之刑者但國事犯已復權者不在此限　二受破產之宣告確定後尚未復權者

第二章　律師證書

第六條　考試合格或有免考試之資格者得領律師證書但應納證書費二十元

第七條　領證書者應具聲請書並證書費呈請司法總長發給之　前項聲請應附具相當之證明書證明其資格但第四條第四款第五款之教授並應呈驗講義

第三章　律師名簿

第八條　高等審判廳置律師名簿司法部置律師總名簿其名簿內應載明左列各款事項　一姓名年歲籍貫住所　二律師證書號數　三事務所　四登錄之年月日　五懲戒

第九條　司法總長發給律師證書時應將該律師列入總名簿

第十條　領有證書之律師得聲請指定一高等審判廳管轄區域行其職務　前項聲請應具律師證書呈請高等審判廳長驗明後登錄於律師名簿並納登錄費二元　律師登錄章程以司法部部令定之

第十一條　律師經登錄於律師名簿後得在該高等審判廳管轄區域內行其職務　律師行其職務應以一高等審判廳管轄區域為限但京師直隸兩高等審判廳管轄區域不在此例

第十二條　律師經登錄於律師名簿後得在大理院行其職務

第十三條　高等審判廳長應將登錄名簿之律師隨時呈報司法總長

第四章　律師職務

第十四條　律師受當事人之委託或審判衙門之命令在審判衙門執行法定職務並得依特別法之規定在特別審判衙門行其職務

第五章　律師義務

第十五條　律師執行職務時不得兼任官吏或有俸給之公職但充國會或地方議會議員國立公立學校教授或執行官署特命之職務者不在此限

第十六條　律師執行職務不得兼營商業但得律師公會之許可者不在此限

第十七條　律師非證明其有正當理由不得辭審判衙門所命之職務

第十八條　律師受訴訟事件之委託而不欲承諾者應即通知委託人　律師不發前項通知或通知遲延者應賠償因此所生之損害

第十九條　律師不得收買當事人間所爭之權利

第二十條　律師對於左列事件不得行其職務　一曾受委託人之相對人之商告而為之贊助或受其委任者　二任推事或檢察官時曾經處理之案件　三依公斷程序以公斷人之資格曾經處理之事件

第二十一條　律師應於執行職務之審判衙門所在地置事務所　置前項事務所後應即報告於該審判衙門及檢察廳

(未完)

國貨展覽會一等嘉獎　氣急丹立保平安

慈為加攜為特悉心研究無間寒暑博訪周諮搜索秘傳妙方精選王道藥品親自督製歷試多人絡續函購病愈之後來函道謝頌揚此丹奇驗絕倫幾於異口同聲早為有耳所共聞無待本廬自述論感冒風寒痰壅氣喘或齊處火旺肺金受爍痰涎彌蔽吼哮喘急及老年氣虛行動發喘壯年色傷無效者此丹服下立能平喘降氣消痰止咳輕症一瓶全愈重則一料斷根如桴應鼓百發百中誠不世之靈丹　大盒價銀兩元小盒一元每料六瓶　收藥本五元不靈加倍罰還

上海波路口盆湯弄　崔氏獅香廬○總發行所杭州陳列所○分設北京觀音寺街青雲閣商場○天津北馬路○安慶軍署西○無錫北門外江陰巷內○長沙...

哮喘一症有輕重緩急之分外感內虛之別要不免乎肺系受病...

感謝眼科神醫周惟揚先生

先生家學淵源癒之三法卿嘗名早著無待贅言僕于甲寅之夏忽患目疾日漸增劇已同殘廢今春得舅氏介紹就醫於先生內服外敷不及一月所病若失先生之技誠乎神矣而僕之受先生之德尤所難名特登報以鳴謝悃并告世之同病者有所問津　上海集水街長興酒館吳信才啓

山西保晉公司分銷處售煤廣告

啓者本礦產出之煤面光如鏡質堅似鐵熱力最大灰分極少屢經中西各化學家試驗均稱為無烟煤之最上品無論何項爐竈無不合用而洋爐尤妙因其蓄火耐燒不致損壞烟筒且分銷滬上以來減價批售中外馳名倘蒙賜顧乞駕臨後馬路福興里天益棧內本公司面訂為盼　電話四千零四十七號

患咳嗽痰喘者宜看

上海義商彭壽堂始創化痰止咳半夏露今因杜絕假冒推廣利濟起見凡購批代售五打以外九折十打以外八折零買無扣

親遊辦事雪夜長征風寒飽受方抵江西即發寒熱纖而咳嗽大作氣逆且促寢食俱廢困苦難言醫藥求遍咳終不止乃蒙諸君子惠寄半夏露二瓶照單試服夙痰頓化漸勝常日愈多...

上海河南路七號義商彭壽堂錄

龜齡集　此藥專治男女虛損勞傷添精益髓助陽壯陽扶丹田補命門救脫陽之陰遺滑之精五更泄瀉戒烟虛弱艱於子嗣老多年常服身清體泰百病不生

坤定丹　此藥專治婦女虛弱氣血不足陰陽不和五勞七傷血崩調經種子立見神效

玉樞丹　辟瘟瘴疔毒無名腫毒

驛雄丸　轉筋霍亂瘟疫時症

分售處上海及各省中華書局抛球場吉祥里大馬路老其昌祥裕公大東門內...

上海東方滙理銀行廣告　本銀行基金四千八百萬佛耶貯金四千九百萬佛耶總行在法京巴黎專做各埠兌滙存項押欵如蒙賜顧請至本行面議可也

京都天寶齋○人患疝氣症○從速購試○立能消脹平氣○可以一劑而止矣○宜慎宜認○毋以自誤○另有喉...

立愈小腸疝氣限三日永遠斷根

手諸樂罔效請試立奏奇功每張一元二角如內服第一靈驗疝氣丸雖數十年老病服丸一料包可永遠不發　美國畢業醫學博士李復生　寗波蔣周濟醫局移滬廣告

立愈肝胃氣痛將軍丹

照歸震川圈點影印仿殿本史記　讀本參考兩皆適用

生髮藥水　BARR'S TRICOPHEROUS

古諺云一兩免病藥較一斤治病藥更為可貴故預防之法較醫治之法尤為必要...美國紐約白克東公司製　中國總經理上海通順洋行

頂上英國織襪衫褲機器

啓者本廠製造物料所售之織襪機器精良靈捷異於尋常出貨光潔可愛快速並能翻新花樣故本行各種機器在歐美各國博覽會共得有頭等獎賞牌二十八枚之多即此一端可見本行織襪之優美為全球第一...　上海福州路二十號英商茂成洋行謹啓

皮膚白嫩包

喞筒(ALL KINDS OF PUMPS)　精米機(RICE HULLER)　洗面器(ENAMELLED BASIN)　琺瑯鐵器(ENAMELLED WARES)　日本東京市京橋區宗十郎町十一　工業商會　如有商舖願意經手販賣者請函知為荷(通信用英文)　甲2531

催眠術　◎何為催眠術　◎效用如何　◎如何可學此靈妙萬能的催眠術

大力精丸

新開春芳茶樓　本樓開設上海二馬路天蟾舞台西隔壁即二馬路口坐北朝南門面房屋寬大...

美少年

瘰癧結核女經帶(專家)江一南謹告

快活戒烟糖　4800　塊塊淡

店商吸三炮台香煙

三砲台香烟可寰球各處向上等售烟家購取小包十支或二十支錫罐五十支出售
●三砲台香烟係英國倫敦與勃力司士耳之威爾司名廠監製歸英美烟公司專售
請將贈券留存每百張可兌換精緻畫片一張

艾羅補腦汁

功效

一治精神疲倦四肢怠惰
一治頭痛頭暈偏正頭風
一治眼目昏花迎風流淚
一治耳竅閉塞耳鳴耳聾
一治腰脊痠痛腰膝痠軟
一治運化無力胃呆胃寒
一治男子陽痿精寒精滑
一治女子痛經閉經倒經

定價 大瓶二元每打二十元 小瓶一元二角半每打十二元

◎總發行上海三馬路中法大藥房 分售處各埠各大藥房

尚賢堂廣告

開中國書籍展覽會

茲因南洋中學寄存書籍種類頗多本堂故定於陽曆十一月份開會供人展閱每日午前九至十一時午後二至四時每券售洋一角券限一人展閱章程臨時宣布凡展閱者須照章辦理本堂華品陳列所亦得順便參觀不再取費 法界霞飛路石牌樓本堂啓 2656

翁方綱文集

准於陰歷十月初六出版

預約半價一元五角外埠函購另加郵費二角准於十月初六日出版外埠欲購如在初十將欵交郵匯來預約仍然有效印有樣本欲閱者寄奉

本館前印行足本翁方綱詩集蒙遠近士林爭購而文集一書尚付闕如閱者多抱未窺全豹之憾是書乃侯官李君彥章編次印行頗少而板片久燬本館今照原本付諸石印字體精工校對詳細並蒐得收藏家英和相國編輯翁方綱家事紀略附印於內俾閱者於北平家事得其大概矣是書裝訂十冊定價三元

總發行所上海望平街北大馬路口同文圖書館 乙7146

家藏秘鈔王烟客集

烟客為四王之冠遺集從未印過是編家藏秘鈔特色有五烟客得畫禪三昧詩稿六種中題畫不少另輯畫史足為畫家之枕中秘特色一詩筆雋逸吳梅村稱其做白香山陸渭南詩中有畫特色二家訓得顏之推筆意有宋儒語錄氣息特色三尺牘二卷吳梅村稱其得蘇子瞻黃山谷神味非尋常尺牘可比特色四首列銅板圖末附酬倡詩箋珠聯璧合特色五畫家不可不讀詩家不可不閱學生不可不備每部六冊定價八角連史一元二角

總發行所蘇州振新書社上海商務書館各省分館 乙7827

地球牌烟膏公司罐頭公烟號

擇十月初七日開張

竊以滬上商店林立求其貨色道地殊不多得本公司專存大小洋藥土膏限期屆迫于銷售用特聘請名師煎熬烟膏加工提清精益求精期以銷滬底貨計非漁利計者比也自開市日起大放盤十天以廣招徠而副惠顧者之雅意遠埠函購原班無出回件並附筆註之逐日地球牌仿單以資標記而杜假冒其右者凡癖嗜諸君請一嘗試方知言之非誇也錫盒盛裝包頭堅固輪車攜帶尤為利便 賜顧諸君請注意寶善街即廣東路五百廿三四號門牌庶不致誤 烟膏公司謹啓 2586 甲

五康號皮貨大放盤

本主人親往山西關東張家口一帶專辦灰鼠狐皮等貨業已到申特設門莊零售批發特別放盤貨價不合任憑退洋如蒙賜顧請移玉英大馬路貳天後永和里底便是

感謝名醫陳麗生先生

舍姪祖瑩年纔三齡於六月間偶患寒熱初不以為奇延至數月左足勿能伸知係重症遍請中西醫家服藥反劇承友人介紹即請城內三牌樓天主堂對面陳麗生先生診治據云此症非輕乃是流痰一二天內勢必攻出果後四日背膝三部均發來勢險惡闔家皆慌承先生內外兼治對症給藥自始至終痰發十八枚之多膿血升餘前後一月收口無疤康復如舊舍姪年幼無知受恩再造謹具匾額外故登申新兩報以告世有同病者即可求治焉 慈谿秦子敬同弟子奇謹啓 2573

星牌名片緊要廣告

星牌名片銷行已久早蒙各界諸君贊許無待贅述也今因百物漲價本品原料紙價異常高貴不得已將以前所定價目表作正同時將乙丙元竹等顏色名片一律改為白色精益求精實較前更為特色而紙盒上及紙盒旁邊則仍列入特許星牌字樣尚望各界諸君隨時試用是幸

再者近有無恥之徒假冒星牌名片以塞主顧魚目混珠實可痛恨請賜顧諸君格外注意須認明本品紙盒上及紙盒旁邊星牌商標為記庶不致誤也

總經理上海河南路七七八號寫室支店謹啓

吉房召租

茲有英界二洋涇橋善樂里內兩樓兩底披廂全石庫門一宅鄭家木橋松盛胡同內有三樓三底廂披俱全石庫門一宅又一樓一底街房一檔三江清和坊斜對面秦安浙內有一樓一底廣式房屋里檔又法界格洛克路八十三號門牌三樓三底廂房俱全石庫門一宅租金均甚便宜如合意欲租者請到西武昌春暉里五百念四號經租帳房接洽可也

永錫堂催柩回籍

本堂餘上新嫁四邑旅柩凡甲寅年十月底以前進廠者現定于十月中旬盤歸餘姚臭家嶺安莽倘有親屬在申速即到堂領去特此布告 甲2564

永錫堂留材過期

本堂留材四元及六元八元凡過期半年以上者限冬前即來轉票或速領去倘屆限不理即送盤埋葬義地或該內局親族友從速代吝幸勿自悞此告七邑同鄉公鑒

洋房召租

茲有江西路五號洋房一宅範圍寬敞出入便利如租做住宅及寫字間均極合宜欲租者請至泗涇路二號本行面議可也 德和洋行

招買廣告

本行現需舊鐵烟筒徑九寸或十寸長六十尺或六十五尺又需六十五或七十磅舊鐵道軌長約十英里如存有上項物件而願售脫者請至本行接洽可也又本行專辦五金雜貨現由外洋運到大宗船布及重油繩索如承惠顧格外克己

共三洋行 閔行路九十二號 電話四六八七

金昌

上海跑馬廳二馬路西口分號蘇州閶門外馬路

眞金翡翠紅藍寶石洋鑲戒每只八元半
眞金別針領針風涼頭針每支洋二元半
眞金珠翠寶石彈簧耳圈每付洋十元
眞金香烟插咀每只洋二元半
眞金時樣彈簧耳圈每付洋四元
眞金彈簧及照相戒指每只洋十元
眞金各式戒指每只洋三元
眞金結婚戒指每對洋十元
眞金新式挖耳每支洋二元
眞金時樣手鐲每付洋十五元

本號專售金鑽石珍珠寶金精製首飾穩色良工蘊之至於眞金足精早蒙界滿廣譽揚稱述茲貨求廣圖將推起更廉價目定價眞不二扣不折不舊兌金用回仍可收賜顧換現洋如荷即無 請惠顧任歡迎 T2610

立愈咳嗽白松糖漿

咳嗽一症雖云小病然或因循不治每易傷肺而變成癆症不可輕視此漿味美可口雖幼孩咸喜服之功能潤肺化痰和裏解表驅邪最速凡患咳嗽者幸急購服免起變端每大瓶一元每小瓶五角

上海科發藥房啓

明新公司玻璃製造鏡器

敬啓者本公司向在新金山租運畔埠開張十有餘年專辦各色厚薄玻璃自用機器製造各樣時欵車邊戒鏡彙造各欵花卉精寫華英字樣製造各式招牌時欵樓房窗扇大細厚薄玻璃鏡片發行并能鑽各玻璃眼如有舊鏡衣銀變壞亦能除歷更新猶如新欵一式名蒙富商光顧遠近馳製因見中國從來未有不造彙各客採買轉接搬便故特將全盤機器商回香港創造以便客免採購彙挽回利權以定外盜貴客光顧價可從廉如投函來購均照辦無誤特此佈聞德律風四百一十號舖在香港銅鑼灣大坑村

丙辰年二月十六日

明新公司司理人阮燦康洗俊豪啓 6917

上海精華眼鏡公司

本公司為提倡國貨起見採選真正水晶自製各式托力克鏡片及各種金銀鏡架無不精美驗光機器真有靈便不便出門者可以到府驗光凡來配眼鏡惠有同疾者片請眼科專家孫介謙君隨時醫治酬雅意 英大馬路抛球場口

銀行科函授學校招生簡章

(緣起)滬見報紙所載銀行條例頒布在即各錢莊各票號限二月內改組否則停止等語具見政府關懷時局維持金融之至意但銀行辦事手續與錢莊迫異苟不先植其基一且改組必將陞目相視是於職業前途大有關碍本校受延銀行名士專函授銀行學識應裝胸有成竹可以因時而勤況銀行需入甚衆果具此項才識何患無有位置且世之資本家營業家臭不以銀行為毋家若能洞悉個中情形自能措置裕如獲益無窮(課目)銀行論銀行實務銀行簿記(學業期暫定三個月)寄費)學費兩元講義費郵政費兩元)畢業效用)畢業習試分數在八十分以上者本校於二個月內得為介紹位置在七十分以上者本校於三個月內得為介紹位置(不限銀行唯薪水約在二十元以上)祇在六十分以上者則給予文憑使將來為入銀行之用)舉業考試方法另定之)(附則)本校已經於陰曆九月初一日開學如欲插逝須速將姓名次彙籍貫年齡住居及應納費項一併彙寄上海九畝田富潤里七十一號本校報名館章已詳備於此毋庸復索致遲日時

寰球藥房贈券展期

本藥房秘製克補丸○梅花參片○一粒金丹○龍涎香丸○青年丸○唱噶草等製煉精良選料認眞自出售以來鑑驗照著假運悅服實支那强種擊品今甲烟禁期迫深恐未旋普及特再展期一月凡購各種藥品滿五元者奉贈優待券一張作洋一元至十月十五日截止有志減烟者請即惠顧同享共和幸福切弗受臂失之貨不鑒效包退還洋來往稅餉寄費一律承認郵票作九五兌信到郎發決毋延誤

上海帶狗橋南法大馬路口寰球啓 7694

青州水門汀

青州水門汀有限公司所出之水門汀為東方最上之品素為香港政府所信用用以製造陰溝管避水甎避火泥及瓦片等物堅美無匹近者新牌號明園路八號新旗昌洋行購辦欲知用法詳情者本行亦議價向明認顧幸貴商混珠魚易疊出每目賜新牌圓

可奉告 新旗昌洋行謹啓 721